

2 Visuel_3D
Ech :



3 Visuel 3
Ech :

Nomenclature des pièces		
N#	Nom	SHaB
RDC		
1	Séjour	31,50 m ²
2	Cuisine	12,15 m ²
3	Entrée	8,47 m ²
4	WC.1	2,31 m ²
5	Cellier	4,73 m ²
		59,16 m ²

Nomenclature des pièces		
N#	Nom	SHaB
Etage		
6	CH.2	10,60 m ²
7	CH.3	10,14 m ²
8	CH.1	10,33 m ²
9	PL.3	1,06 m ²
10	PL.4	1,16 m ²
11	SDB	4,49 m ²
12	Dgt	4,63 m ²
13	WC.2	1,64 m ²
		44,05 m ²
Total général		103,21 m ²

Tab des SHoN	
Niveau	SHoN
RDC	73,50 m ²
Etage	48,49 m ²
Total général	121,98 m ²

Annexes		
N#	Nom	S. Utiles
21	Garage	16,49 m ²
20	Terrasse	7,83 m ²
Total général		24,32 m ²

1 Plan Masse
Ech : 1 : 100

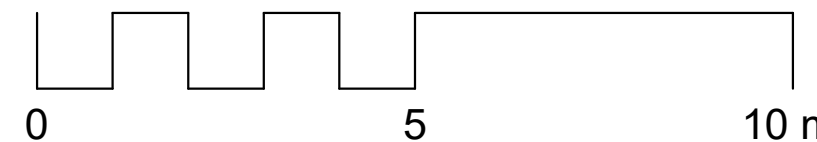

Plan de Masse

SHaB : 103,21 m²
Garage : 16,50 m²
Réf : 10126_D

Nota Bene:
Ce plan de concept est adaptable suivant la demande particulière du client :
Contactez - Nous <http://www.realcrea.fr/contact>
Conformément aux lois n°57-298 11/3/1957 et n°85-660 du 3/7/1985, le client s'interdit de procéder à toute copie, autre que celles autorisées dans le cadre d'utilisation personnelle

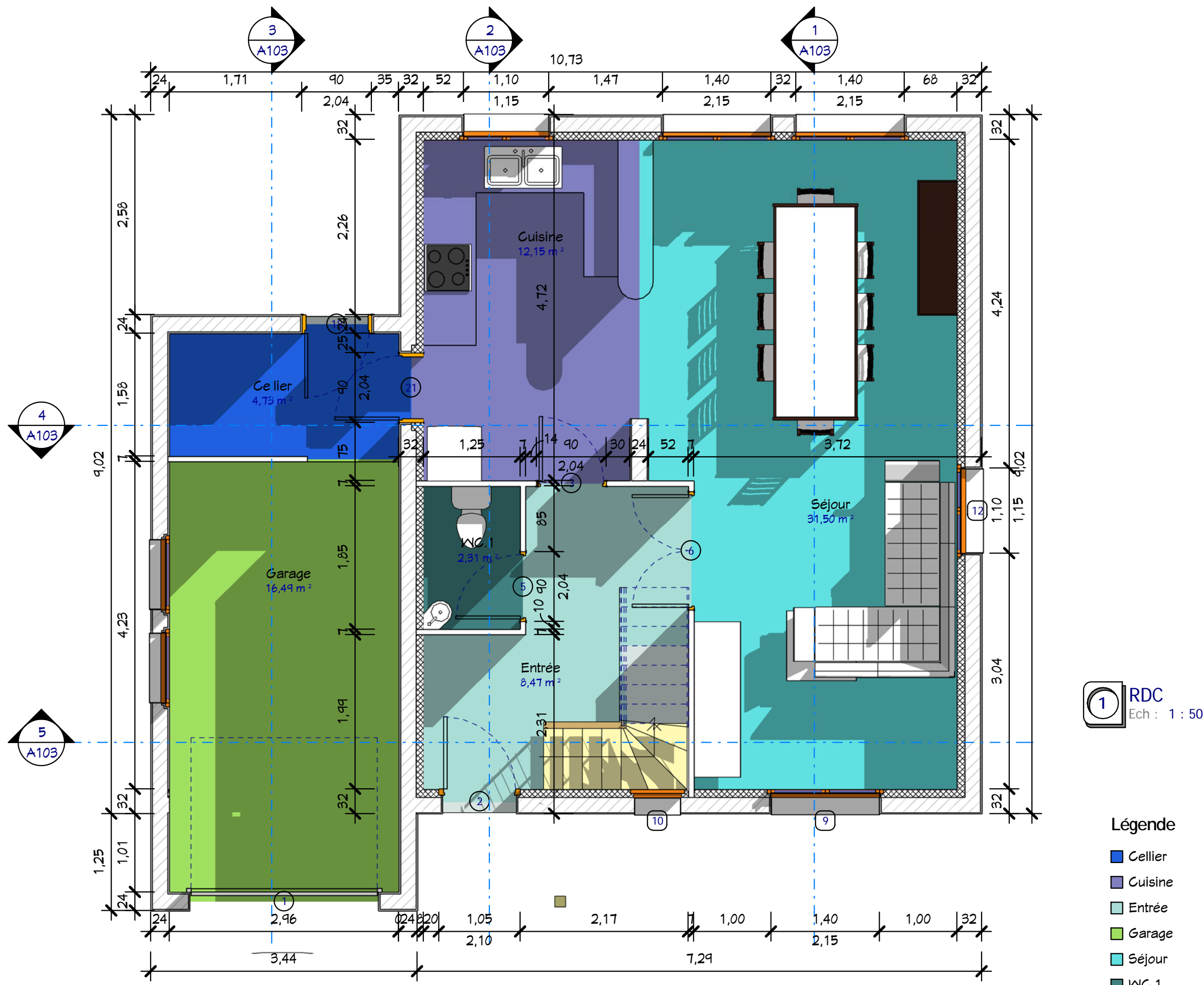

1 RDC
Ech : 1 : 50

Légende

- Cellier
- Cuisine
- Entrée
- Garage
- Séjour
- WC.1

Plan Rez-de-chaussée	
Ref# :	10126_D
Date :	
Dessiné par :	Auteur
Véifié par :	Vérificateur
Echell 1 : 50	

SHaB : 103,21 m²
Garage : 16,50 m²
Réf : 10126_D

Nota Bene:
 Ce plan de concept est adaptable suivant la demande particulière du client.
 Contactez - Nous <http://www.realcrea.fr/contact>

Conformément aux lois n°57-298 11/3/1957 et n°85-660 du 3/7/1985, le client s'interdit de procéder à toute copie, autre que celles autorisées dans le cadre d'utilisation personnelle

crea
 @ Consultant

05/01/2018 11:03:45

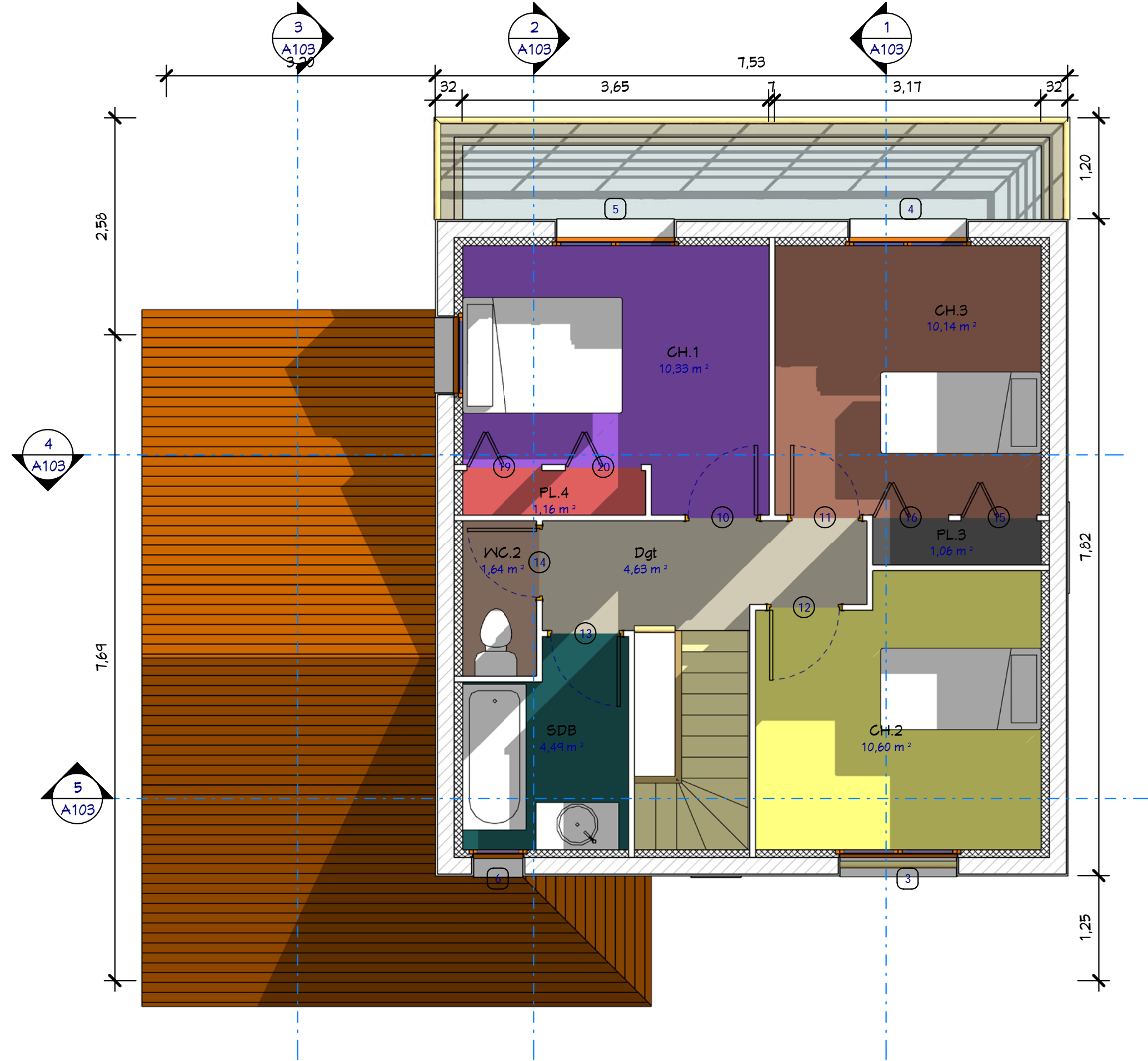

1 Etage
Ech : 1 : 50

Légende

- CH.1
- CH.2
- CH.3
- Dgt
- PL.3
- PL.4
- SDB
- WC.2

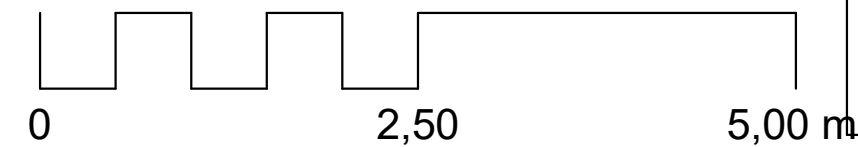

Plan Etage	
Ref# :	Ref : 10126_D
Date :	
Dessiné par :	Auteur
Vérifié par :	Vérificateur
Echell 1 : 50	

SHaB : 103,21 m²
Garage : 16,50 m²
Réf : 10126_D

Nota Bene:
Ce plan de concept est adaptable suivant la demande particulière du client :
Contactez - Nous <http://www.realcrea.fr/contact>

Conformément aux lois n°57-298 11/13/1957 et n°85-660 du 3/7/1985, le client s'interdit de procéder à toute copie, autre que celles autorisées dans le cadre d'utilisation personnelle

Consultant
@ **crea2l**

05/01/2018 11:03:46

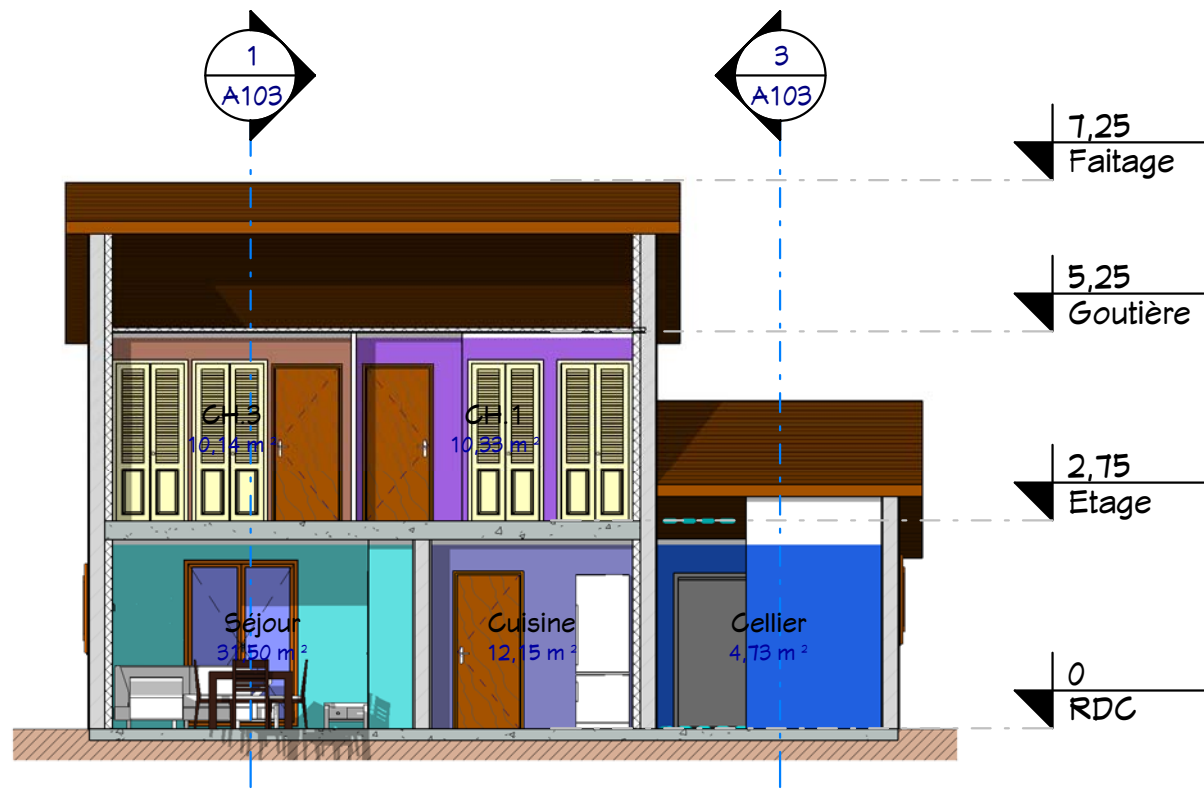

4 Coupe 4
Ech : 1 : 100

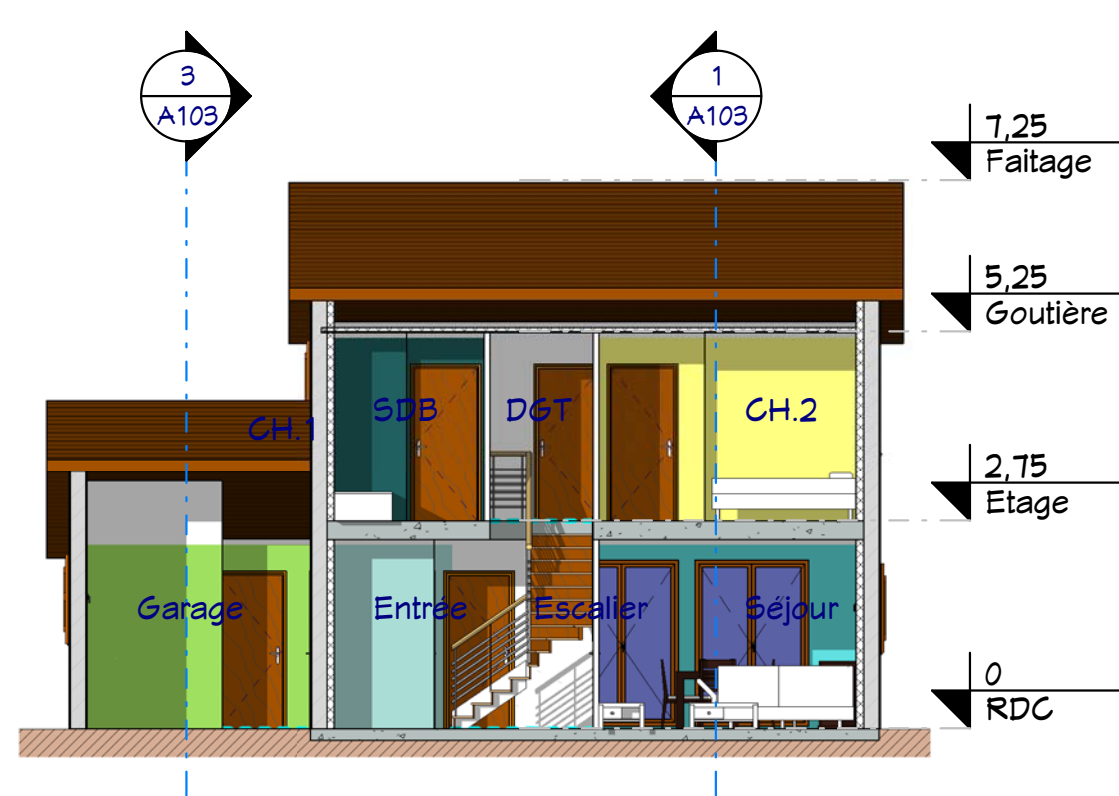

5 Coupe 2
Ech : 1 : 100

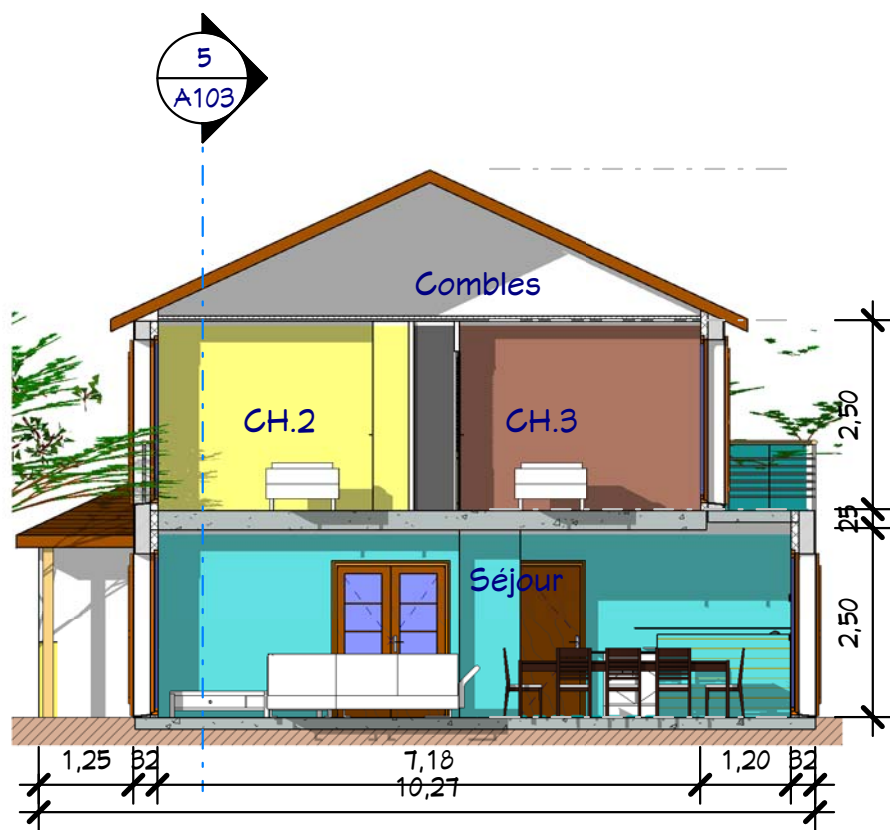

1 Coupe 1
Ech : 1 : 100

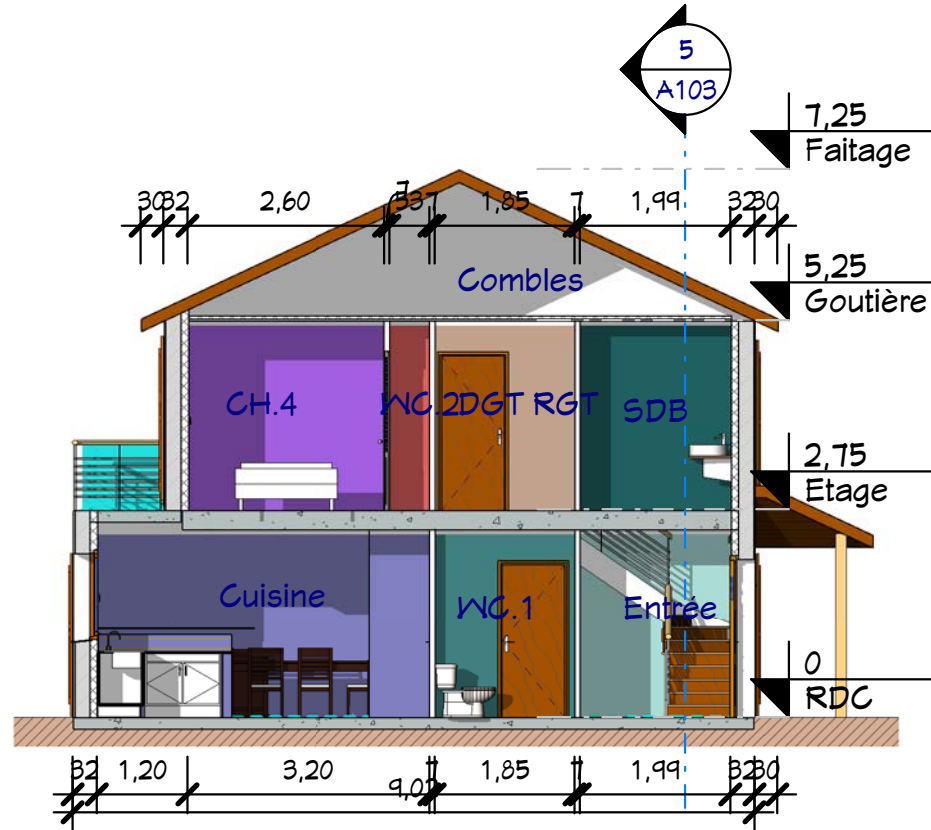

2 Coupe 5
Ech : 1 : 100

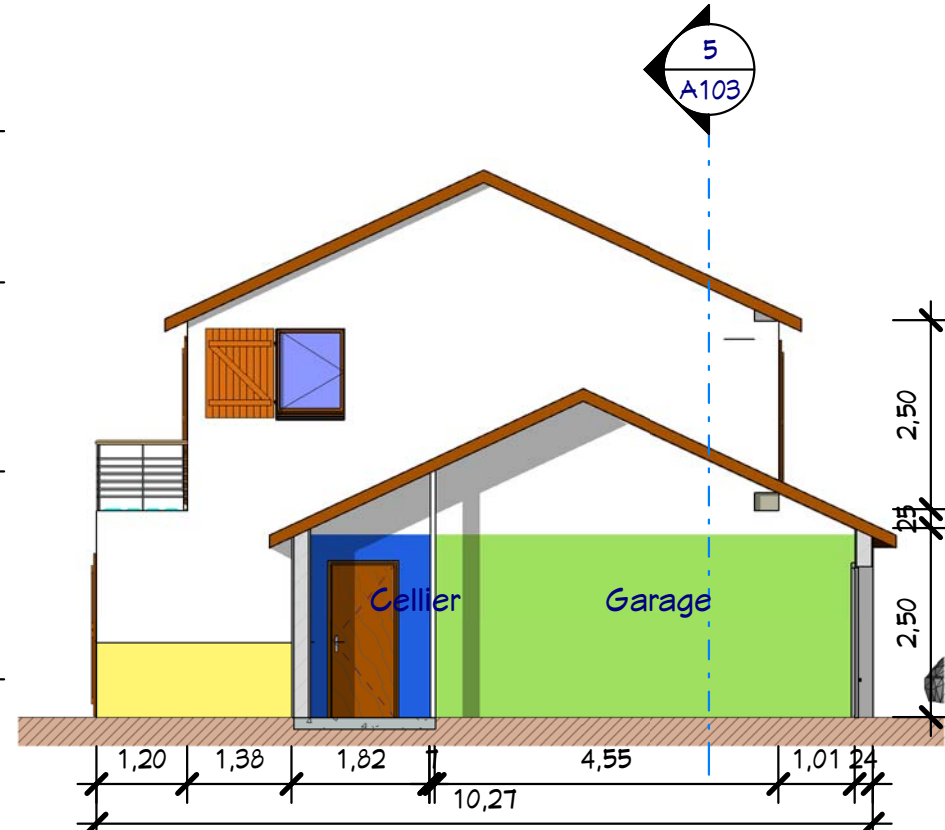

3 Coupe 3
Ech : 1 : 100



Coupes 1, 2, 3, 4 & 5

SHaB : 103,21 m²
Garage : 16,50 m²
Réf : 10126_D

Nota Bene:
Ce plan de concept est adaptable suivant la demande particulière du client :
Contactez - Nous <http://www.realcrea.fr/contact>
Conformément aux lois n°57-298 11/3/1957 et n°85-660 du 3/7/1985, le client s'interdit de procéder à toute copie, autre que celles autorisées dans le cadre d'utilisation personnelle

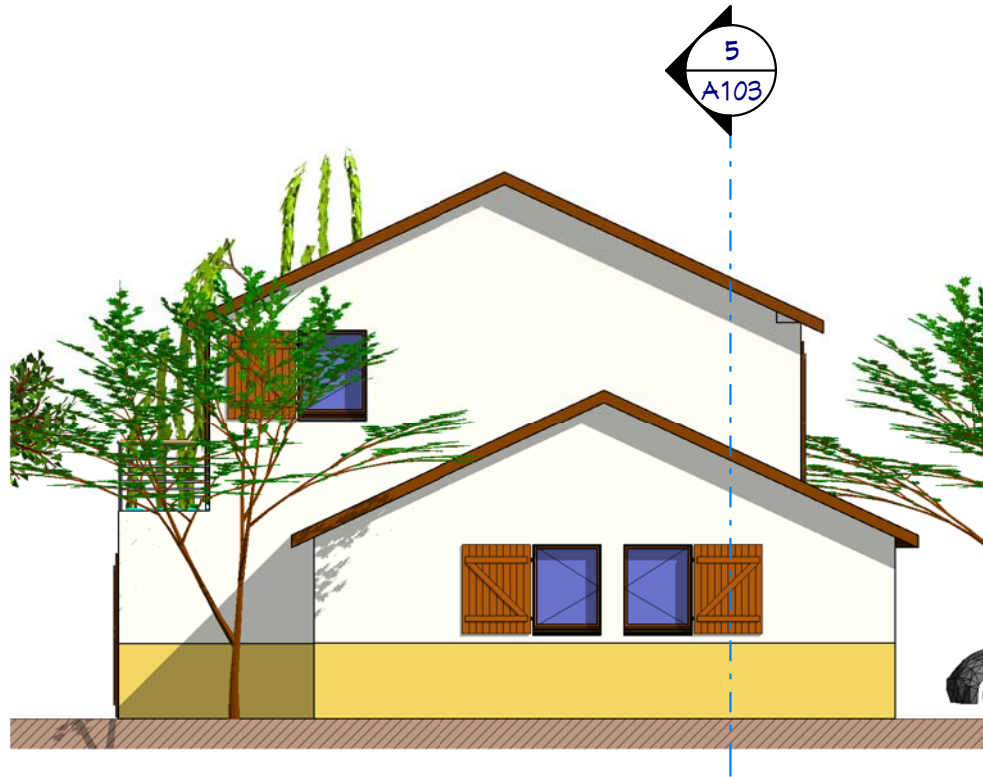

3 **Élévation 1**
Ech : 1 : 100

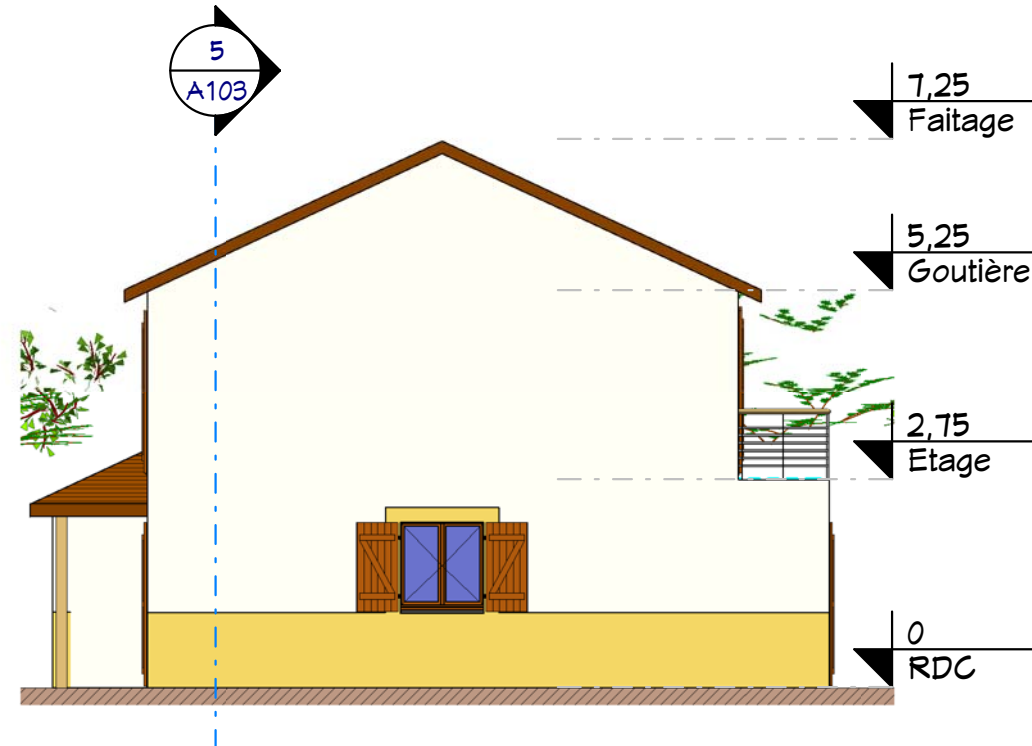

4 **Élévation 3**
Ech : 1 : 100

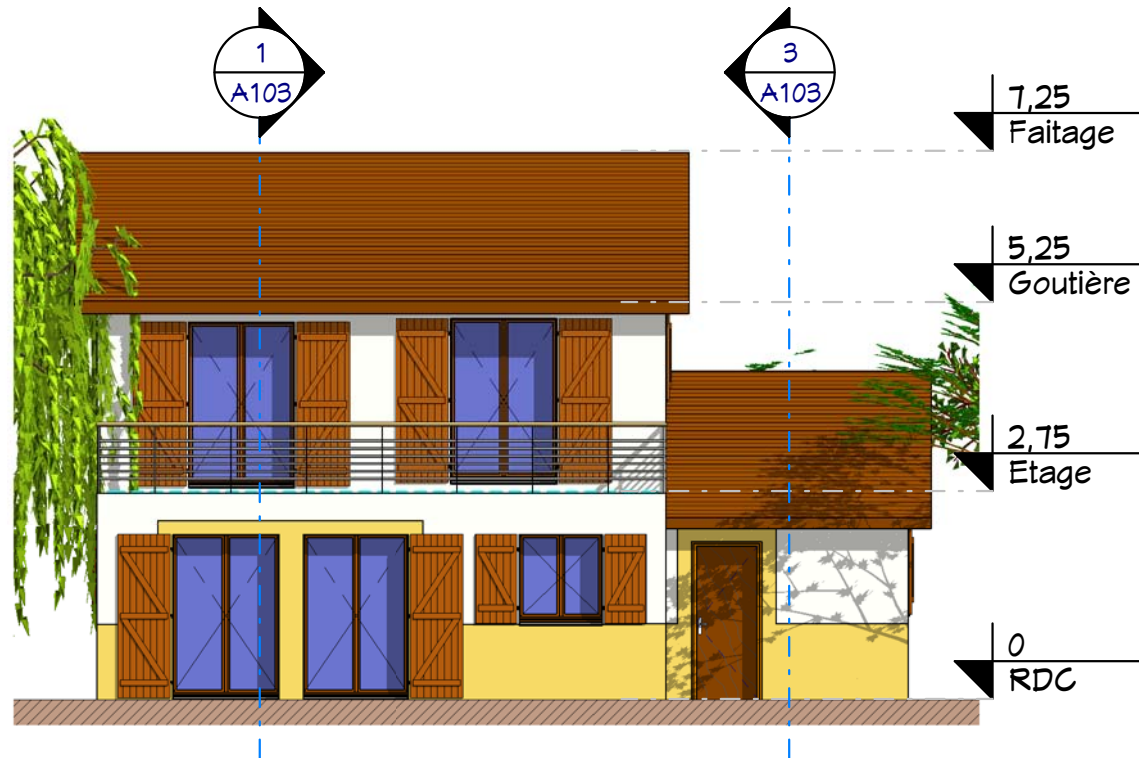

2 **Élévation 4**
Ech : 1 : 100

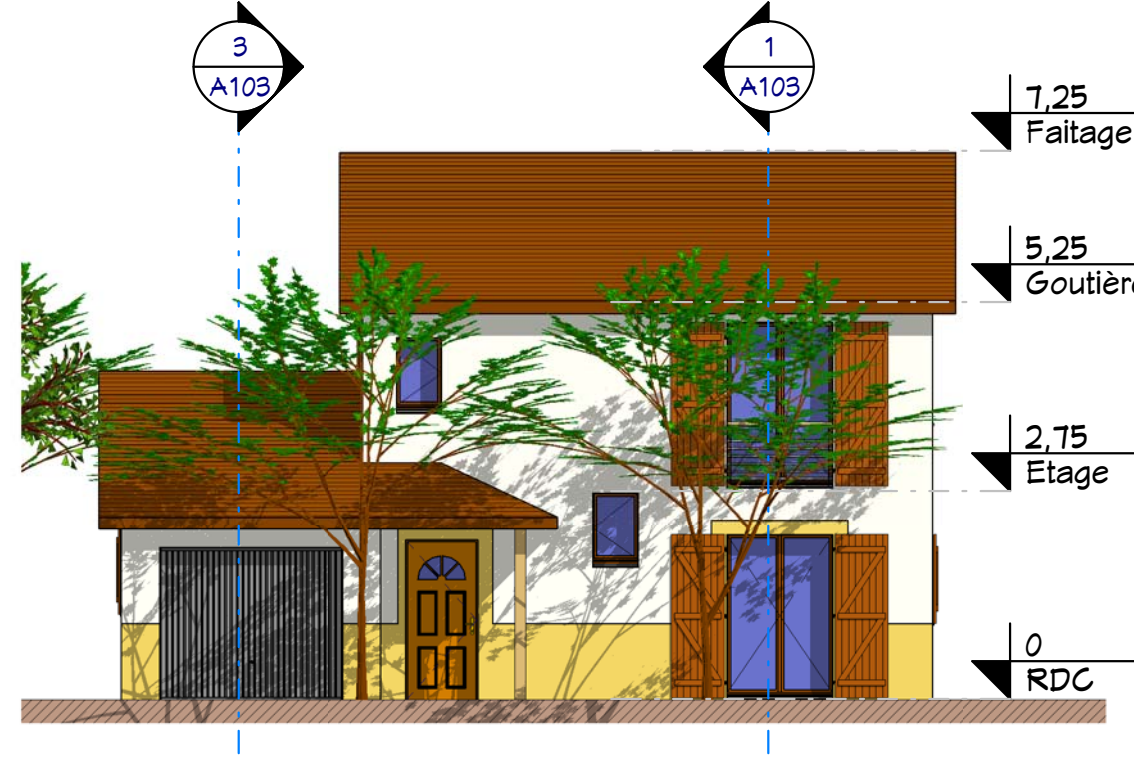

1 **Élévation 2**
Ech : 1 : 100

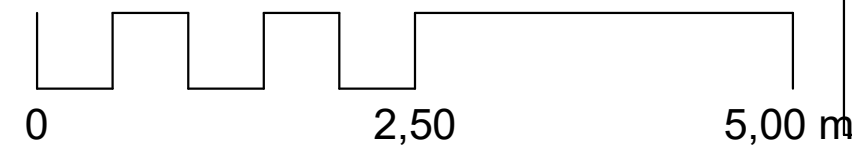

4 Facades	
Ref# :	Ref : 10126_D
Date :	
Dessiné par :	Auteur
Vérifié par :	Vérificateur
Echell	
1 : 100	

SHaB : 103,21 m²
Garage : 16,50 m²
Ref : 10126_D

Nota Bene:
 Ce plan de concept est adaptable suivant la demande particulière du client :
 Contactez - Nous <http://www.realcrea.fr/contact>
 Conformément aux lois n°57-298 11/13/1957 et n°85-660 du 3/7/1985, le client s'interdit de procéder à toute copie, autre que celles autorisées dans le cadre d'utilisation personnelle

Consultant
crea
 @

05/01/2018 11:03:52



2 Visuel 2
Ech :



1 Visuel 1
Ech :

Visuels 1 & 2

Ref# :	Ref : 10126_D
Date :	
Dessiné par :	Auteur
Vérifié par :	Vérificateur
Echell	

SHaB : 103,21 m²
Garage : 16,50 m²
Réf : 10126_D

Nota Bene:
 Ce plan de concept est adaptable suivant la demande particulière du client :
 Contactez - Nous <http://www.realcrea.fr/contact>

Conformément aux lois n°57-298 11/13/1957 et n°85-660 du 3/7/1985, le client s'interdit de procéder à toute copie, autre que celles autorisées dans le cadre d'utilisation personnelle

crea
 @ Consultant