



Tab. des SHaB		
N#	Nom	SHaB
Rez de Chaussée		
1	Entrée	12.88 m <sup>2</sup>
2	Séjour	34.74 m <sup>2</sup>
3	Cuisine	13.64 m <sup>2</sup>
4	CH1 / Bureau	11.30 m <sup>2</sup>
5	SDB1	5.24 m <sup>2</sup>
6	DGT	3.30 m <sup>2</sup>
7	PL0	0.67 m <sup>2</sup>
		81.76 m <sup>2</sup>

Tab. des SHaB		
N#	Nom	SHaB
Combles		
8	CH2	11.84 m <sup>2</sup>
9	CH3	11.84 m <sup>2</sup>
10	CH4 - Suite	19.65 m <sup>2</sup>
11	SDB2	4.90 m <sup>2</sup>
12	PL2	0.97 m <sup>2</sup>
13	PL3	0.97 m <sup>2</sup>
14	PL4	0.58 m <sup>2</sup>
15	WC.1	2.36 m <sup>2</sup>
16	Palier	7.26 m <sup>2</sup>
17	Douche	2.34 m <sup>2</sup>
		62.71 m <sup>2</sup>
Total:		144.47 m <sup>2</sup>

Tab. des Surfaces PC	
Niveau	M <sup>2</sup> PC
Rez de Chaussée	95.97 m <sup>2</sup>
Combles	65.86 m <sup>2</sup>
Total:	161.84 m <sup>2</sup>

Annexes		
N#	Nom	S. Utiles
19	Cellier	9.66 m <sup>2</sup>
20	Balcon 1	1.33 m <sup>2</sup>
21	Balcon 2	8.56 m <sup>2</sup>
Total:		19.55 m <sup>2</sup>

2 Visuel 1  
Ech :



3 Visuel 2  
Ech :

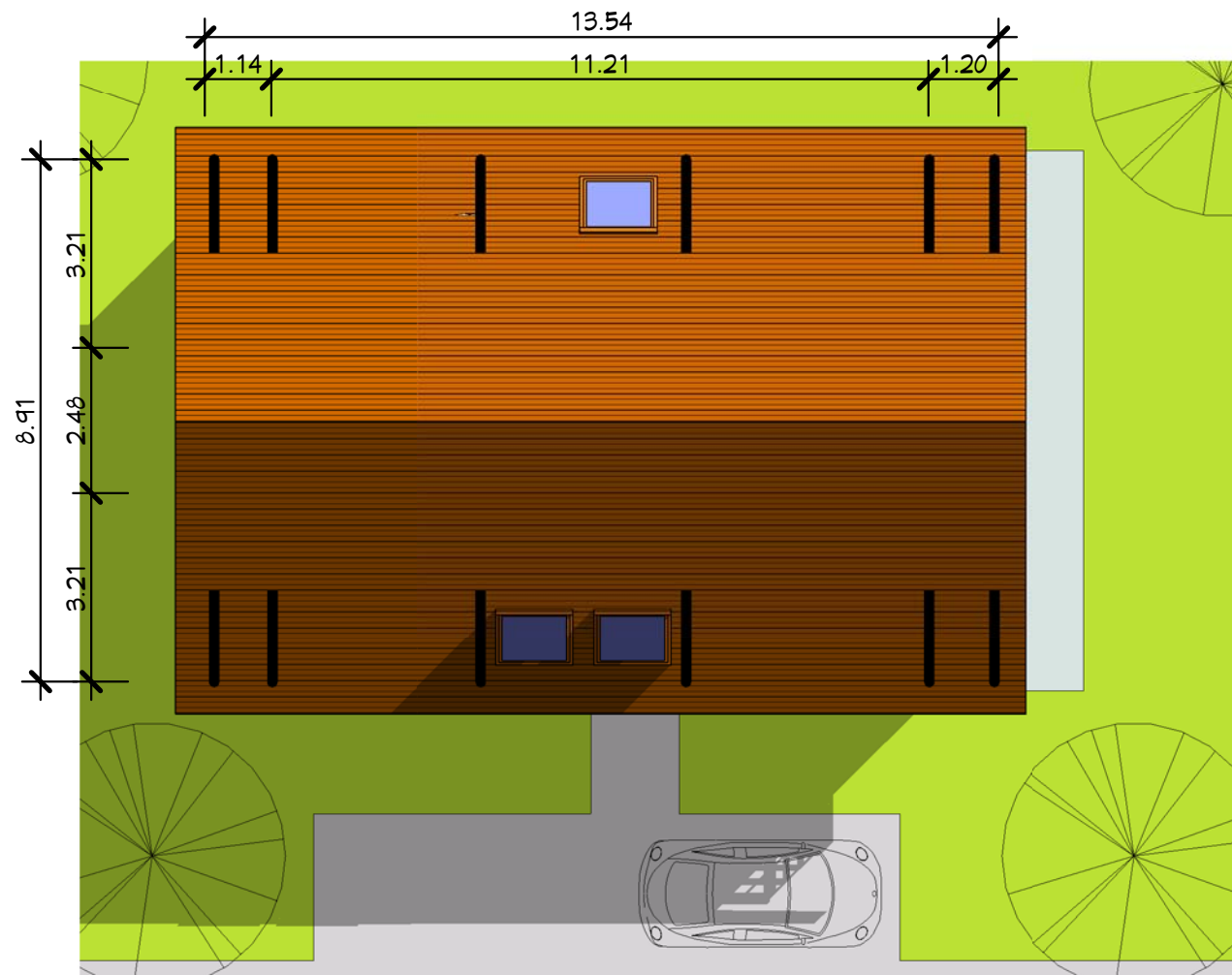

1 Plan Masse  
Ech : 1 : 125

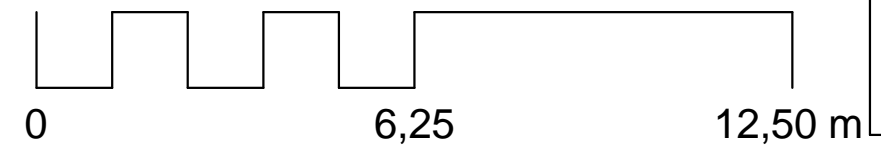

**Plan de Masse**

**Habitable : 144,47 m<sup>2</sup>**

**Ref\_B\_10180**

**A101**

Echelle 1 : 125

Ref# : Ref\_B\_10180 Ind# : B  
Date :  
Dessiné par : Auteur  
Vérifié par : Vérificateur

Nota Bene: Interdiction de construire avec ces plans de concept.  
Ce plan de concept est adaptable suivant la demande particulière du client.  
Contactez - Nous <http://www.realcrea.fr/contact>

Conformément aux lois n°57-298 11/3/1957 et n°85-660 du 3/7/1985, le client s'interdit de procéder à toute copie, autre que celles autorisées dans le cadre d'utilisation personnelle

Consultant @ **crea2**

03/01/2014 10:57:02



- Légendes :**
- Cellier
  - CH1 / Bureau
  - Cuisine
  - DGT
  - Entrée
  - PL0
  - SDB1
  - Séjour

**1** Rez de Chaussée  
Ech : 1 : 50

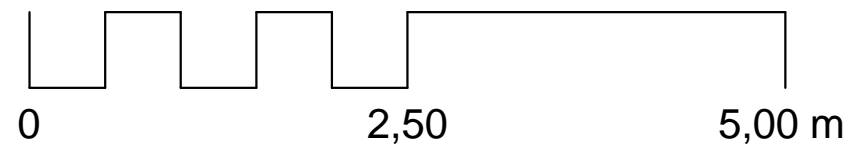

<b>Rez de Chaussée</b>		<b>A102</b>
Ref #:	Ref_B_10180	Ind #:
Date:		Auteur
Dessiné par:		Vérificateur
Echelle		1 : 50

**Habitable : 144,47 m<sup>2</sup>**

**Ref\_B\_10180**

Nota Bene: Interdiction de construire avec ces plans de concept.  
 Ce plan de concept est adaptable suivant la demande particulière du client.  
 Contactez - Nous <http://www.realcrea.fr/contact>

Conformément aux lois n°57-298 11/3/1957 et n°85-660 du 3/7/1985, le client s'interdit de procéder à toute copie, autre que celles autorisées dans le cadre d'utilisation personnelle

@ Consultant  
 03/01/2014 10:57:08



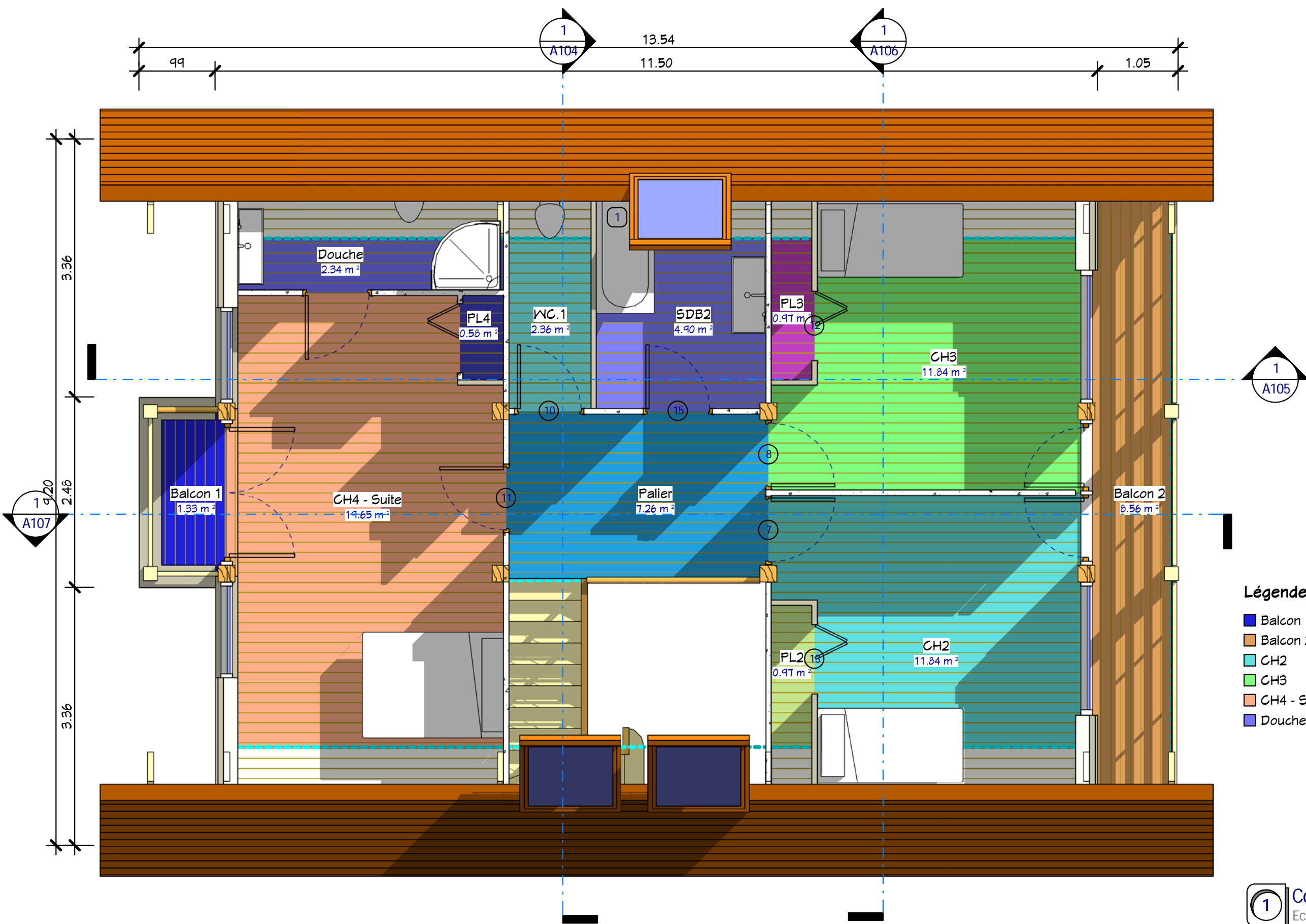

- Légendes :**
- Balcon 1
  - Balcon 2
  - CH2
  - CH3
  - CH4 - Suite
  - Douche
  - Palier
  - PL2
  - PL3
  - PL4
  - SDB2
  - WC.1

**1 Combles**  
Ech : 1 : 50

<b>Combles</b>		<b>A103</b>
Ref # :	Ref_B_10180	Ind # : B
Date :		
Dessiné par :	Auteur	
Vérifié par :	Vérificateur	
<b>Habitable : 144,47 m<sup>2</sup></b>		<b>Ref_B_10180</b>
<p><small>Nota Bene: Interdiction de construire avec ces plans de concept. Ce plan de concept est adaptable suivant la demande particulière du client. Contactez - Nous <a href="http://www.realcrea.fr/contact">http://www.realcrea.fr/contact</a></small></p> <p><small>Conformément aux lois n°57-298 11/3/1957 et n°85-660 du 3/7/1985, le client s'interdit de procéder à toute copie, autre que celles autorisées dans le cadre d'utilisation personnelle</small></p>		
@ Consultant		Echelle 1 : 50



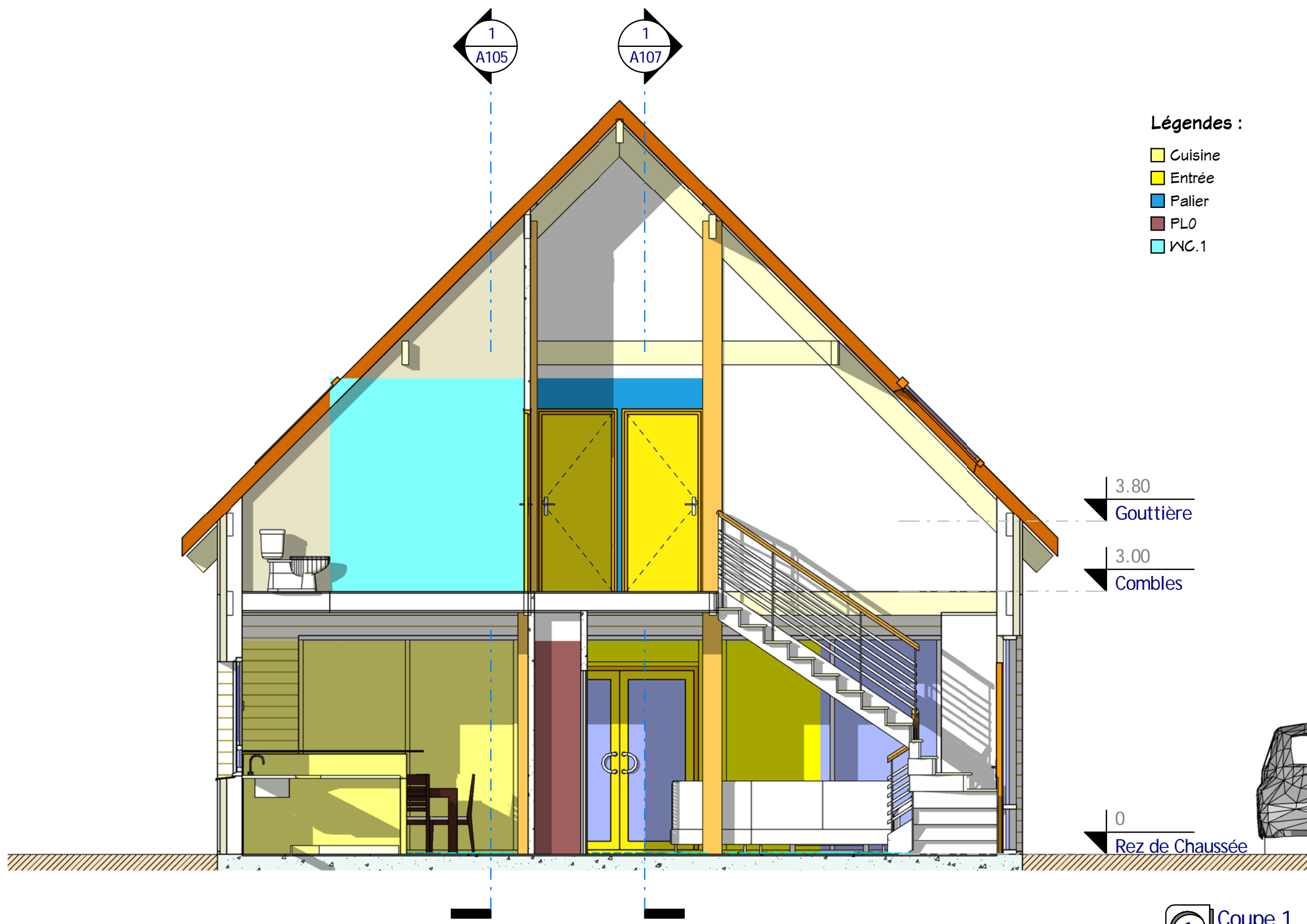

**Légendes :**

- Cuisine
- Entrée
- Palier
- PLO
- WC.1

3.80  
Gouttière

3.00  
Combes

0  
Rez de Chaussée

**1** Coupe 1  
Ech : 1 : 50

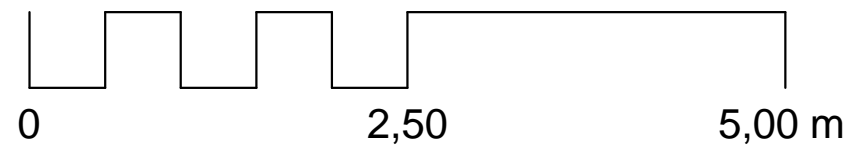

<b>Coupe 1</b>		<b>A104</b>
Ref# :	Ref_B_10180	Ind # : B
Date :		
Dessiné par :	Auteur	
Vérifié par :	Vérificateur	
<b>Habitable : 144,47 m<sup>2</sup></b>		<b>Ref_B_10180</b>
<p>Nota Bene: Interdiction de construire avec ces plans de concept. Ce plan de concept est adaptable suivant la demande particulière du client. Contactez - Nous <a href="http://www.realcrea.fr/contact">http://www.realcrea.fr/contact</a></p> <p>Conformément aux lois n°57-298 11/3/1957 et n°85-660 du 3/7/1985, le client s'interdit de procéder à toute copie, autre que celles autorisées dans le cadre d'utilisation personnelle</p>		
		Echelle 1 : 50



**Légendes :**

- Balcon 2
- Cellier
- CH3
- CH4 - Suite
- Cuisine
- SDB2
- Séjour
- WC.1

3.80  
 Gouttière  
 3.00  
 Combles  
 0  
 Rez de Chaussée

**1** Coupe 2  
 Ech : 1 : 50



<b>Coupe 2</b>		Ref #:	Ref_B_10180	Ind #:	B
		Date:			
<b>A105</b>		Dessiné par:	Auteur		
		Vérifié par:	Vérificateur		
					Echelle
					1 : 50

**Habitable : 144,47 m<sup>2</sup>**

**Ref\_B\_10180**

Nota Bene: Interdiction de construire avec ces plans de concept. Ce plan de concept est adaptable suivant la demande particulière du client. Contactez - Nous <http://www.realcrea.fr/contact>

Conformément aux lois n°57-298 11/3/1957 et n°85-660 du 3/7/1985, le client s'interdit de procéder à toute copie, autre que celles autorisées dans le cadre d'utilisation personnelle

**CREA**  
 @ Consultant

03/01/2014 10:57:30

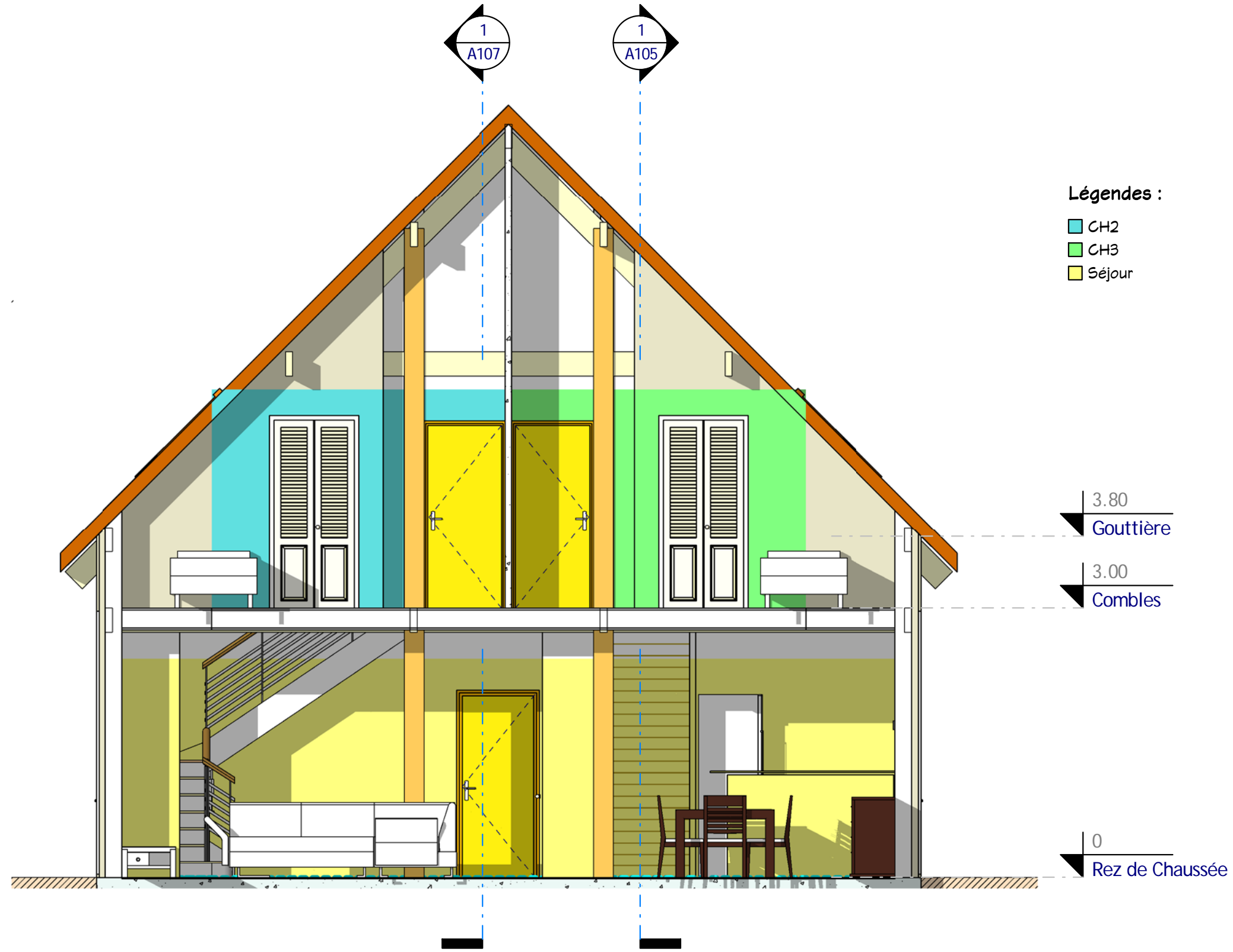

Légendes :

- CH2
- CH3
- Séjour

3.80  
Gouttière

3.00  
Comble

0  
Rez de Chaussée

1 Coupe 3  
Ech : 1 : 50

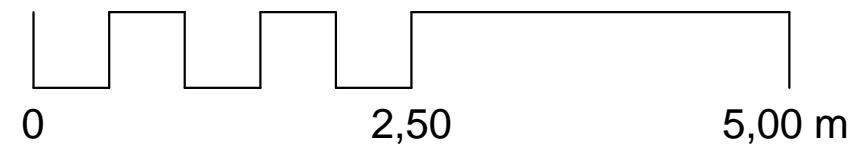

Coupe 3

Habitable : 144,47 m<sup>2</sup>

Ref\_B\_10180

Nota Bene: Interdiction de construire avec ces plans de concept.  
Ce plan de concept est adaptable suivant la demande  
particulière du client.  
Contactez - Nous <http://www.realcrea.fr/contact>

Conformément aux lois n°57-298 11/3/1957 et n°85-660 du  
3/7/1985, le client s'interdit de procéder à toute copie, autre  
que celles autorisées dans le cadre d'utilisation personnelle

@ Consultant

**crea**

03/01/2014 10:57:40

A106

Ref #:	Ref_B_10180	Ind #:	B
Date:		Auteur:	
Vérifié par:		Vérificateur:	

Echelle

1 : 50

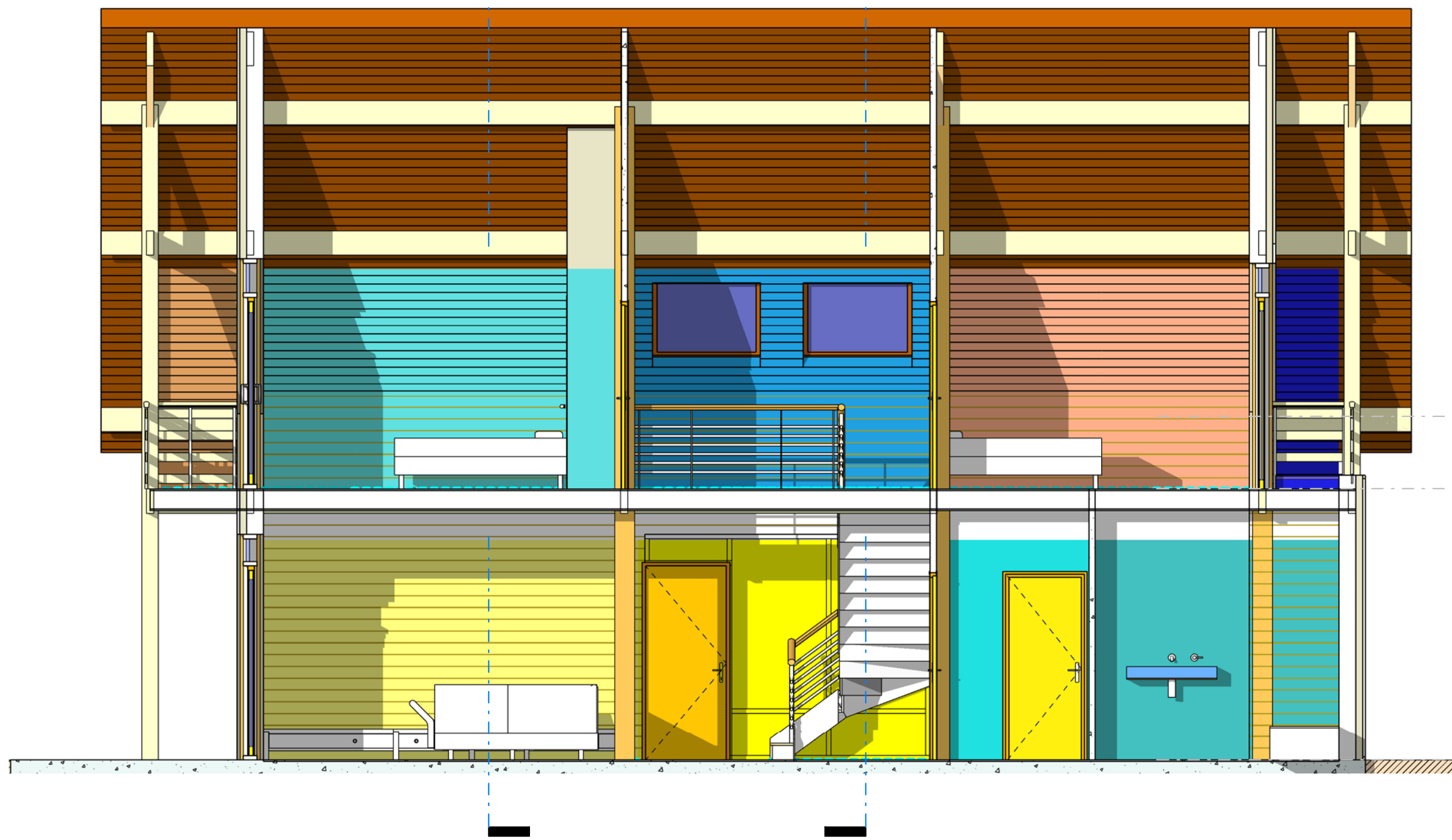
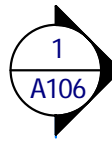

- Légendes :**
- Balcon 1
  - Balcon 2
  - CH2
  - CH4 - Suite
  - DGT
  - Entrée
  - Palier
  - SDB1
  - Séjour

3.80  
Gouttière

3.00  
Combles

0  
Rez de Chaussée

**1** Coupe 4  
Ech : 1 : 50



<b>Coupe 4</b>		Ref #:	Ref_B_10180	Ind #:	B
		Date:			
		Dessiné par:	Auteur		
		Vérifié par:	Vérificateur		
				Echelle	
				1 : 50	

**Habitable : 144,47 m<sup>2</sup>**

**Ref\_B\_10180**

Nota Bene: Interdiction de construire avec ces plans de concept. Ce plan de concept est adaptable suivant la demande particulière du client. Contactez - Nous <http://www.realcrea.fr/contact>

Conformément aux lois n°57-298 11/3/1957 et n°85-660 du 3/7/1985, le client s'interdit de procéder à toute copie, autre que celles autorisées dans le cadre d'utilisation personnelle

**CREA**  
@ Consultant

03/01/2014 10:57:46



**1** Elévation 1  
Ech : 1 : 50

<b>Façade 1</b>	
Ref# :	Ref_B_10180
Date :	
Dessiné par :	Auteur
Vérifié par :	Vérificateur
<b>A108</b>	
Echelle 1 : 50	

**Habitable : 144,47 m<sup>2</sup>**

**Ref\_B\_10180**

Nota Bene: Interdiction de construire avec ces plans de concept. Ce plan de concept est adaptable suivant la demande particulière du client. Contactez - Nous <http://www.realcrea.fr/contact>

Conformément aux lois n°57-298 11/3/1957 et n°85-660 du 3/7/1985, le client s'interdit de procéder à toute copie, autre que celles autorisées dans le cadre d'utilisation personnelle

**Realcrea** @ Consultant

03/01/2014 10:57:54



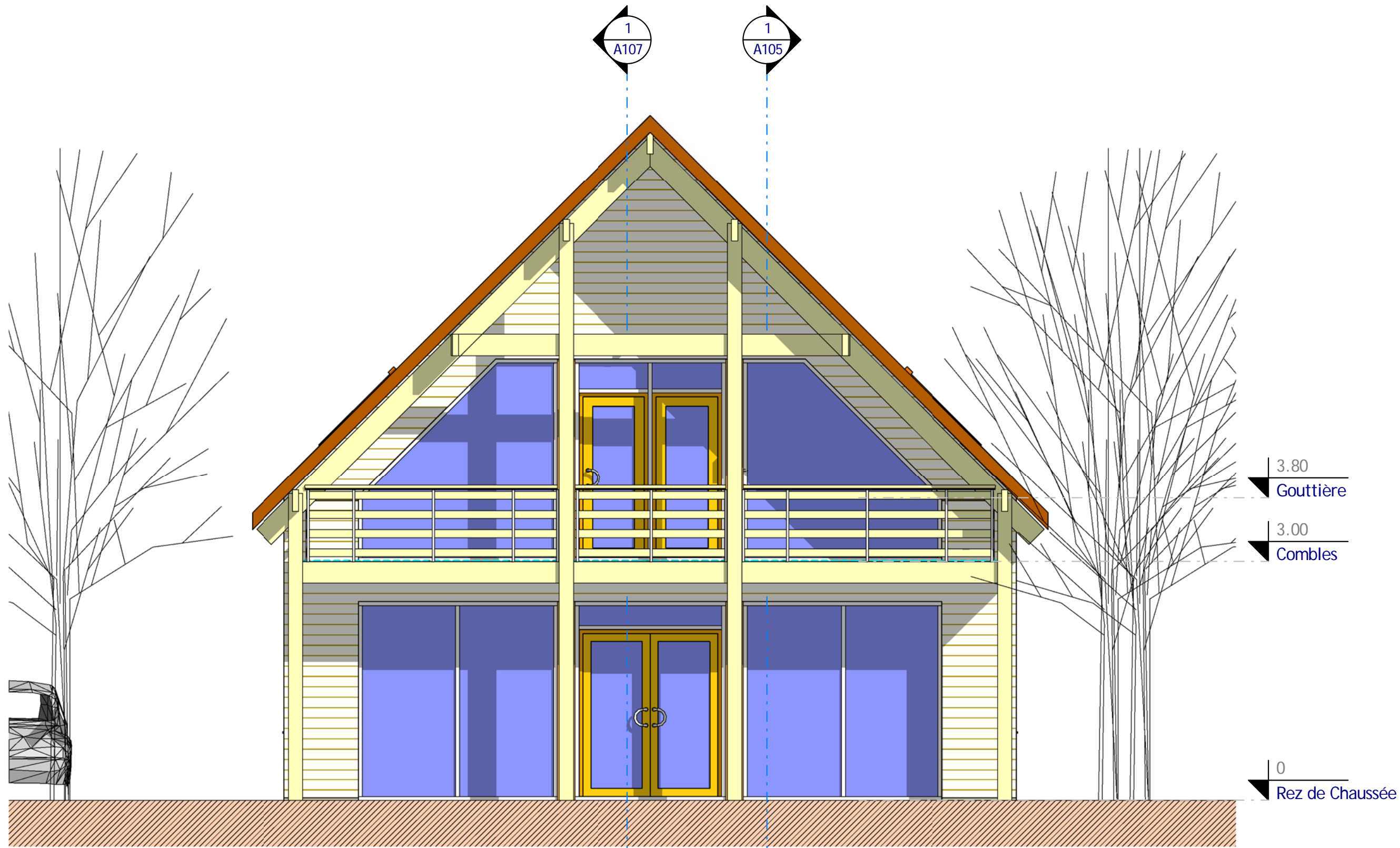

1 **Élévation 2**  
Ech : 1 : 50



<b>Façade 2</b>		Ref #:	Ref_B_10180	Ind #:	B
		Date:			
<b>Habitable : 144,47 m<sup>2</sup></b>		Dessiné par : Auteur			
		Vérifié par : Vérificateur			
<b>Ref_B_10180</b>		Echelle 1 : 50			

Nota Bene: Interdiction de construire avec ces plans de concept.  
Ce plan de concept est adaptable suivant la demande particulière du client.  
Contactez - Nous <http://www.realcrea.fr/contact>

Conformément aux lois n°57-298 11/3/1957 et n°85-660 du 3/7/1985, le client s'interdit de procéder à toute copie, autre que celles autorisées dans le cadre d'utilisation personnelle

**crea** @ Consultant

03/01/2014 10:58:11

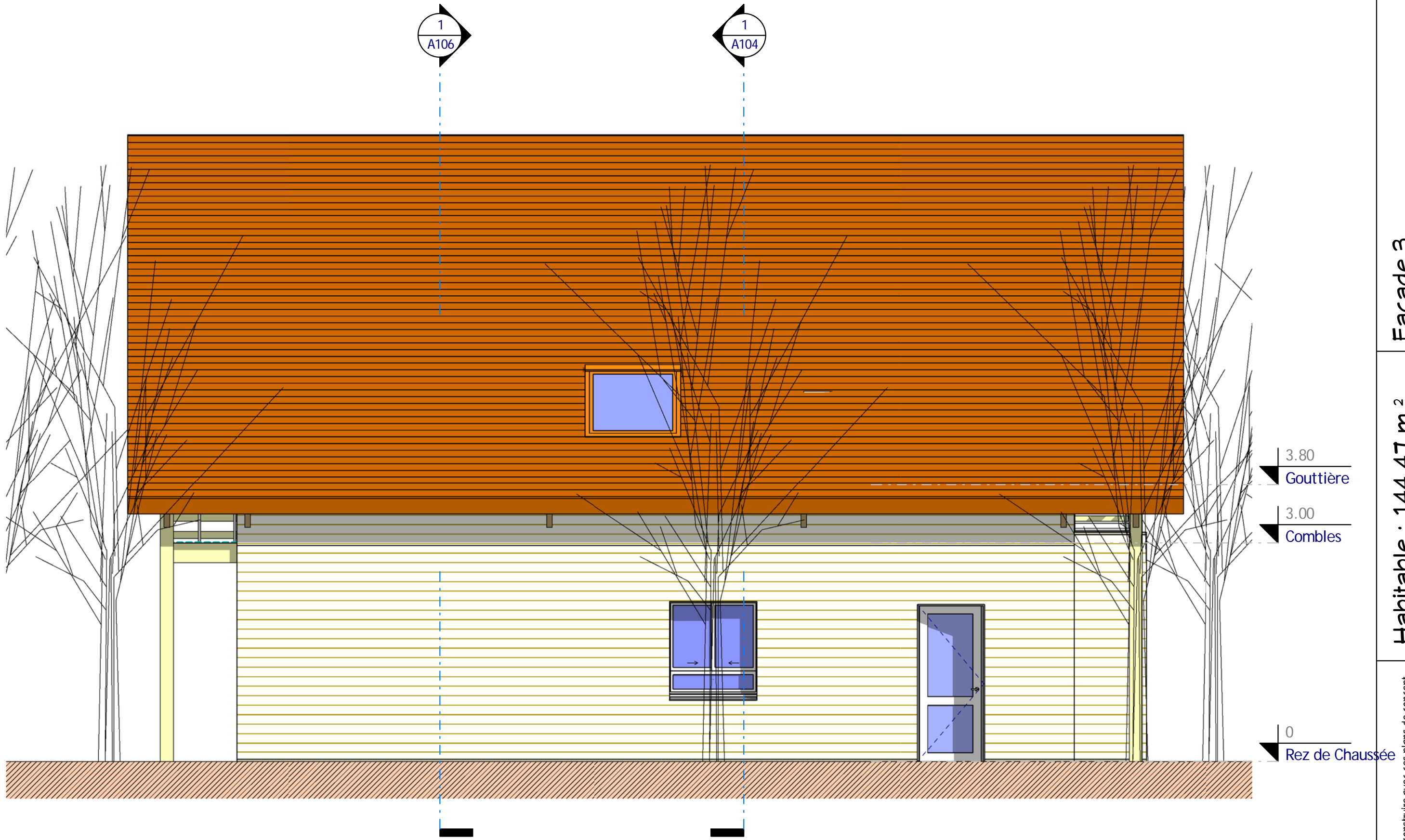

**1** Elévation 3  
Ech : 1 : 50



<b>Façade 3</b>		Ref # : Ref_B_10180	Ind # : B
<b>Habitable : 144,47 m<sup>2</sup></b>		Date :	Auteur
<b>Ref_B_10180</b>		Verifié par :	Vérificateur
<p>Nota Bene: Interdiction de construire avec ces plans de concept. Ce plan de concept est adaptable suivant la demande particulière du client. Contactez - Nous <a href="http://www.realcrea.fr/contact">http://www.realcrea.fr/contact</a></p> <p>Conformément aux lois n°57-298 11/3/1957 et n°85-660 du 3/7/1985, le client s'interdit de procéder à toute copie, autre que celles autorisées dans le cadre d'utilisation personnelle</p>		Echelle	
<p><b>03/01/2014 10:56:23</b></p>		1 : 50	



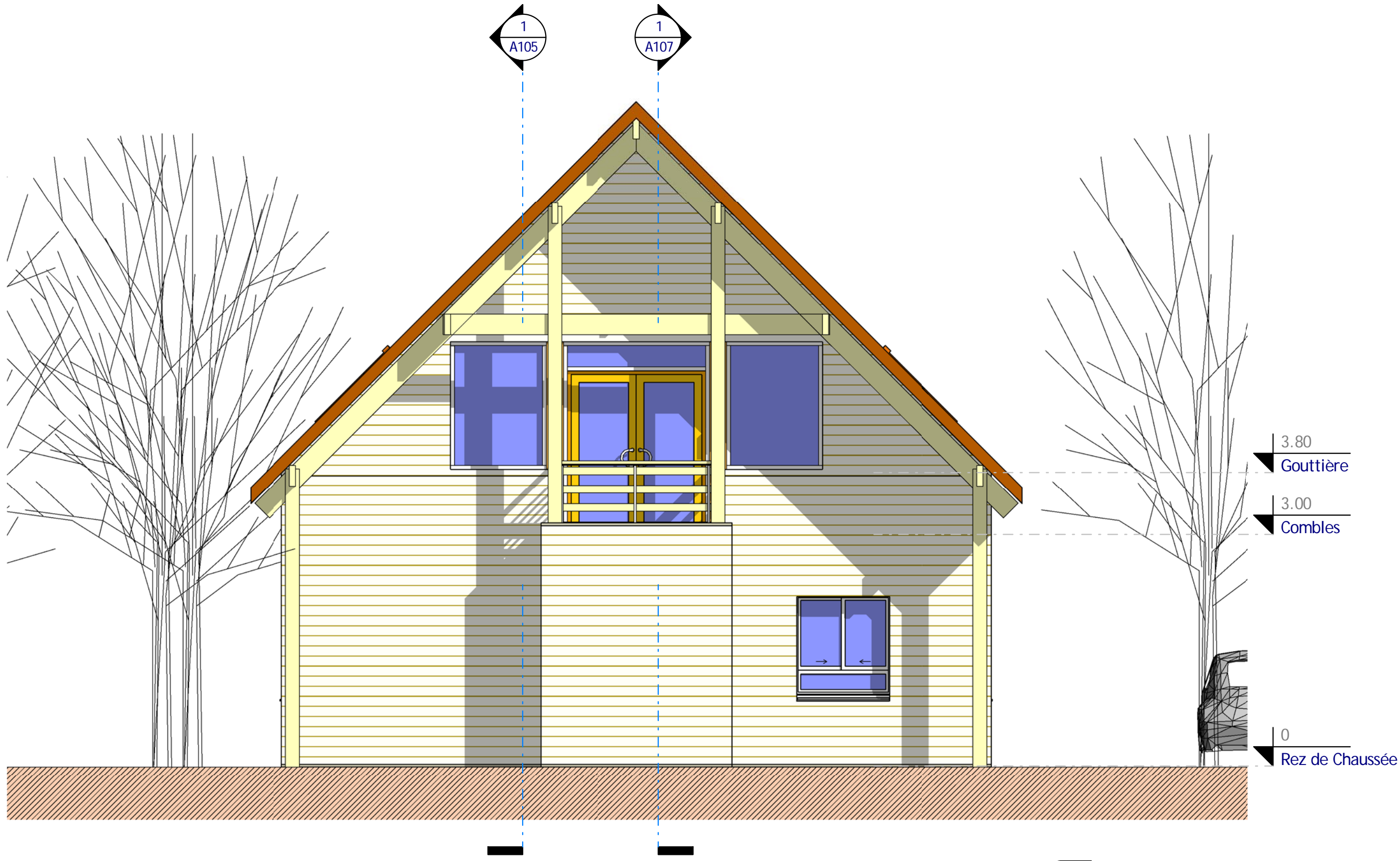

**1** **Élévation 4**  
Ech : 1 : 50

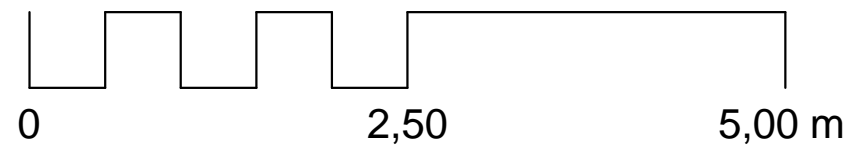

**Façade 4**

**Habitable : 144,47 m<sup>2</sup>**

**Ref\_B\_10180**

Nota Bene: Interdiction de construire avec ces plans de concept.  
Ce plan de concept est adaptable suivant la demande particulière du client.  
Contactez - Nous <http://www.realcrea.fr/contact>

Conformément aux lois n°57-298 11/3/1957 et n°85-660 du 3/7/1985, le client s'interdit de procéder à toute copie, autre que celles autorisées dans le cadre d'utilisation personnelle

Ref #:	Ref_B_10180	Ind #:	B
Date:		Dessiné par:	Auteur
		Vérifié par:	Vérificateur
			Echelle
			1 : 50

**A111**



**Visuel 3**  
Ech :

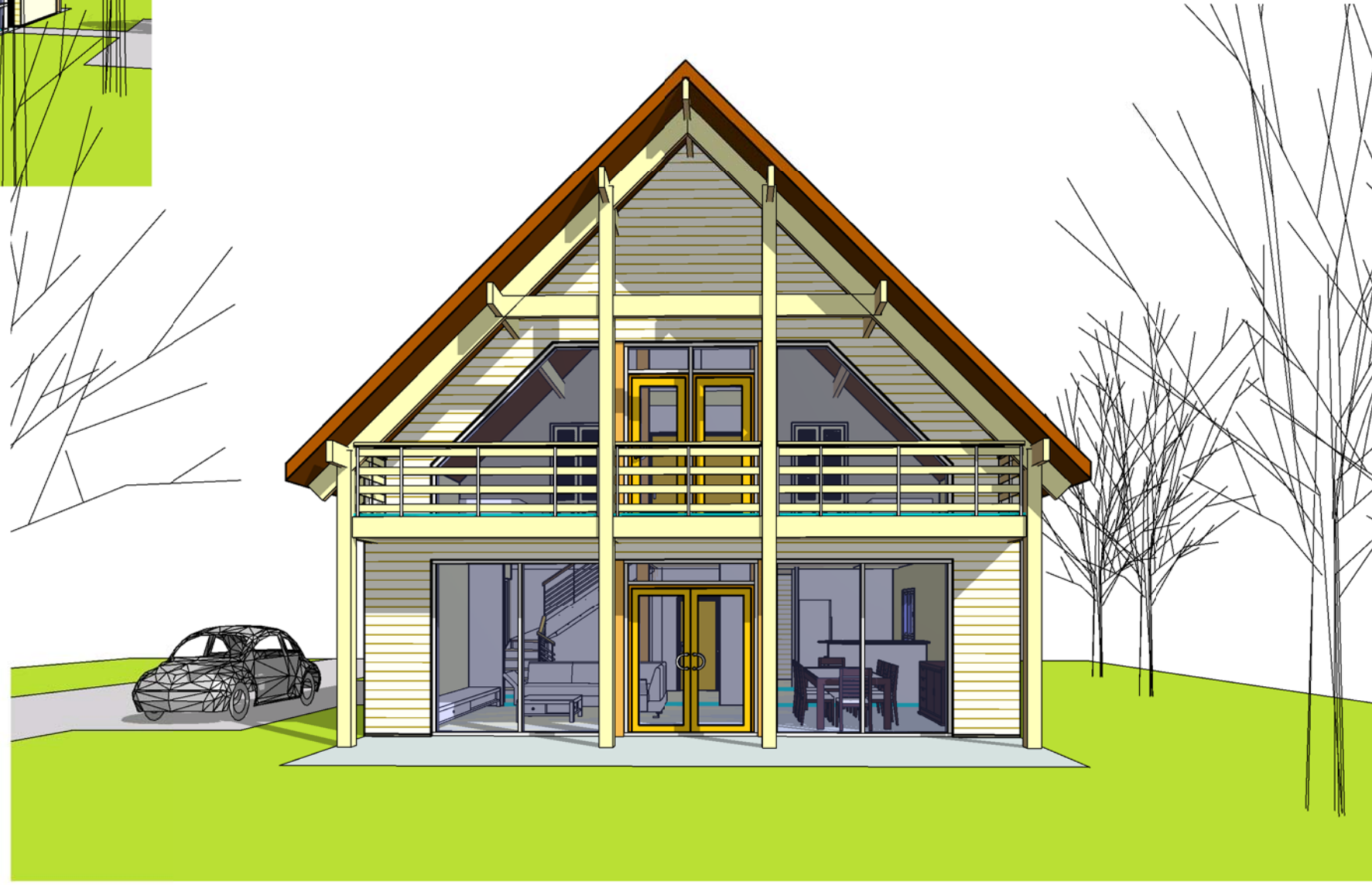

**Visuel 4**  
Ech :

**Visuels 3 & 4**

**Habitable : 144,47 m<sup>2</sup>**

**Ref\_B\_10180**

**A112**

Ref# :	Ref_B_10180	Ind# :	B
Date :		Dessiné par :	Auteur
		Vérifié par :	Vérificateur

Echelle

Nota Bene: Interdiction de construire avec ces plans de concept.  
Ce plan de concept est adaptable suivant la demande particulière du client.  
Contactez - Nous <http://www.realcrea.fr/contact>

Conformément aux lois n°57-298 11/3/1957 et n°85-660 du 3/7/1985, le client s'interdit de procéder à toute copie, autre que celles autorisées dans le cadre d'utilisation personnelle



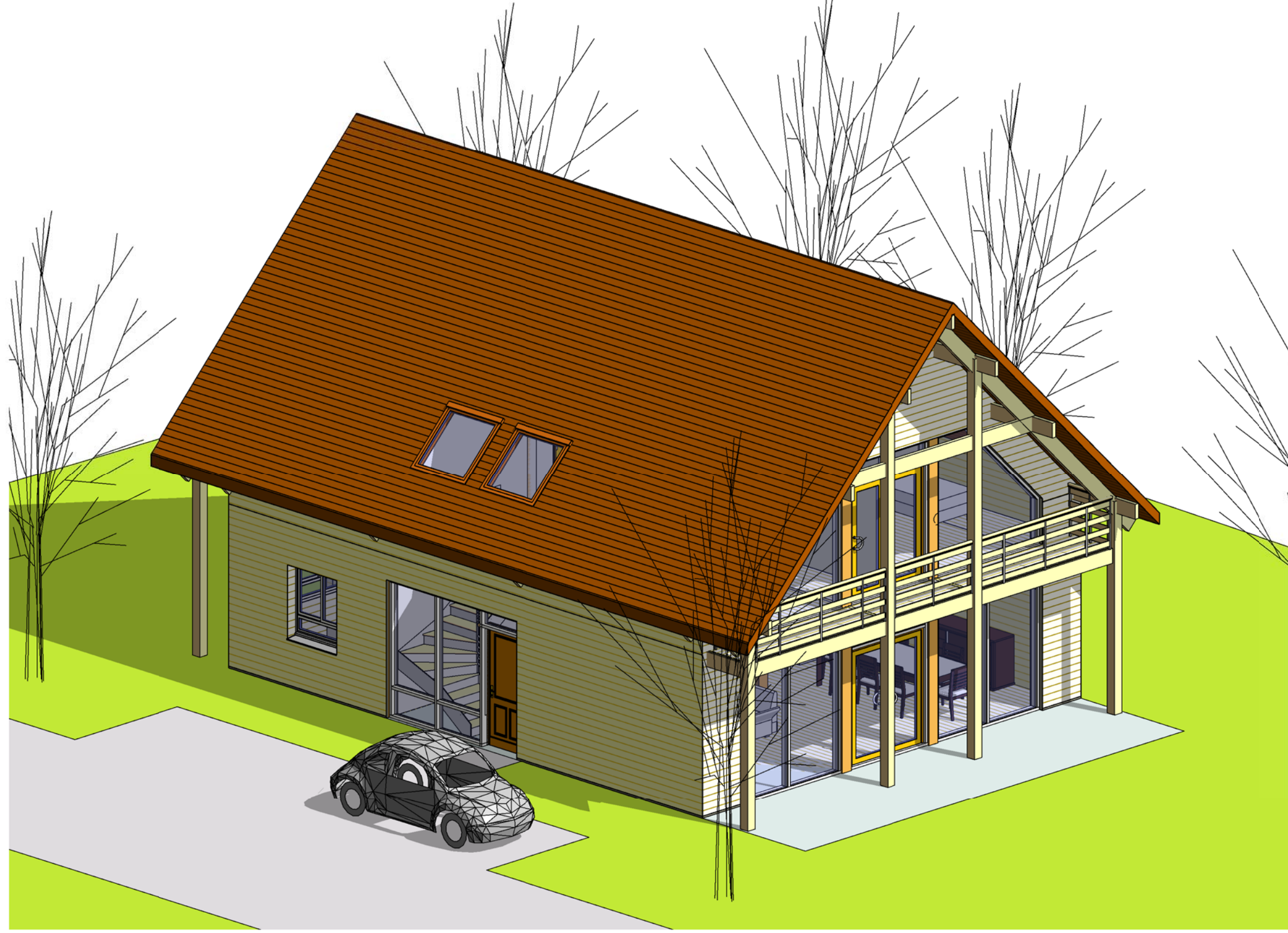

1 Visuel 5  
Ech :

Nota Bene: Interdiction de construire avec ces plans de concept.  
Ce plan de concept est adaptable suivant la demande  
particulière du client.  
Contactez - Nous <http://www.realcrea.fr/contact>



Conformément aux lois n°57-298 11/3/1957 et n°85-660 du  
3/7/1985, le client s'interdit de procéder à toute copie, autre  
que celles autorisées dans le cadre d'utilisation personnelle

03/01/2014 10:56:57

Habitable : 144,47 m<sup>2</sup>

Ref\_B\_10180

Visuel 5

Ref # :	Ref_B_10180	Ind # :	B
Date :			
Dessiné par :	Auteur		
Vérifié par :	Vérificateur		
Echelle			

A113



