



**4** Visuel 3  
Ech :



**3** Visuel 2  
Ech :

**TAB des Surfaces**

N#	Nom	SHaB
RDC		
1	Entrée	3,77 m <sup>2</sup>
2	Séjour	34,68 m <sup>2</sup>
3	Cuisine	10,15 m <sup>2</sup>
4	PL0	0,83 m <sup>2</sup>
5	WC1	2,07 m <sup>2</sup>
		51,49 m <sup>2</sup>

**Annexes**

N #	Nom	S. Utiles
18	Terrasse	1,83 m <sup>2</sup>
20	Garage	23,33 m <sup>2</sup>
Total général		25,16 m <sup>2</sup>

**TAB - SHoN**

Niveau	M <sup>2</sup>
RDC	60,46 m <sup>2</sup>
Etage	75,75 m <sup>2</sup>
Total général	136,21 m <sup>2</sup>

**TAB des Surfaces**

N#	Nom	SHaB
Etage		
6	CH1	13,00 m <sup>2</sup>
7	PL1	1,12 m <sup>2</sup>
8	CH2	10,01 m <sup>2</sup>
9	PL2	1,06 m <sup>2</sup>
10	CH3	11,93 m <sup>2</sup>
11	PL3	1,12 m <sup>2</sup>
12	CH4	15,77 m <sup>2</sup>
13	PL4	1,10 m <sup>2</sup>
14	S.d'eau	3,58 m <sup>2</sup>
15	Dgt	8,72 m <sup>2</sup>
16	WC2	2,09 m <sup>2</sup>
17	SDB	1,95 m <sup>2</sup>
Total général		71,46 m <sup>2</sup>

Total général 122,95 m<sup>2</sup>

**1** Plan Masse  
Ech : 1 : 100

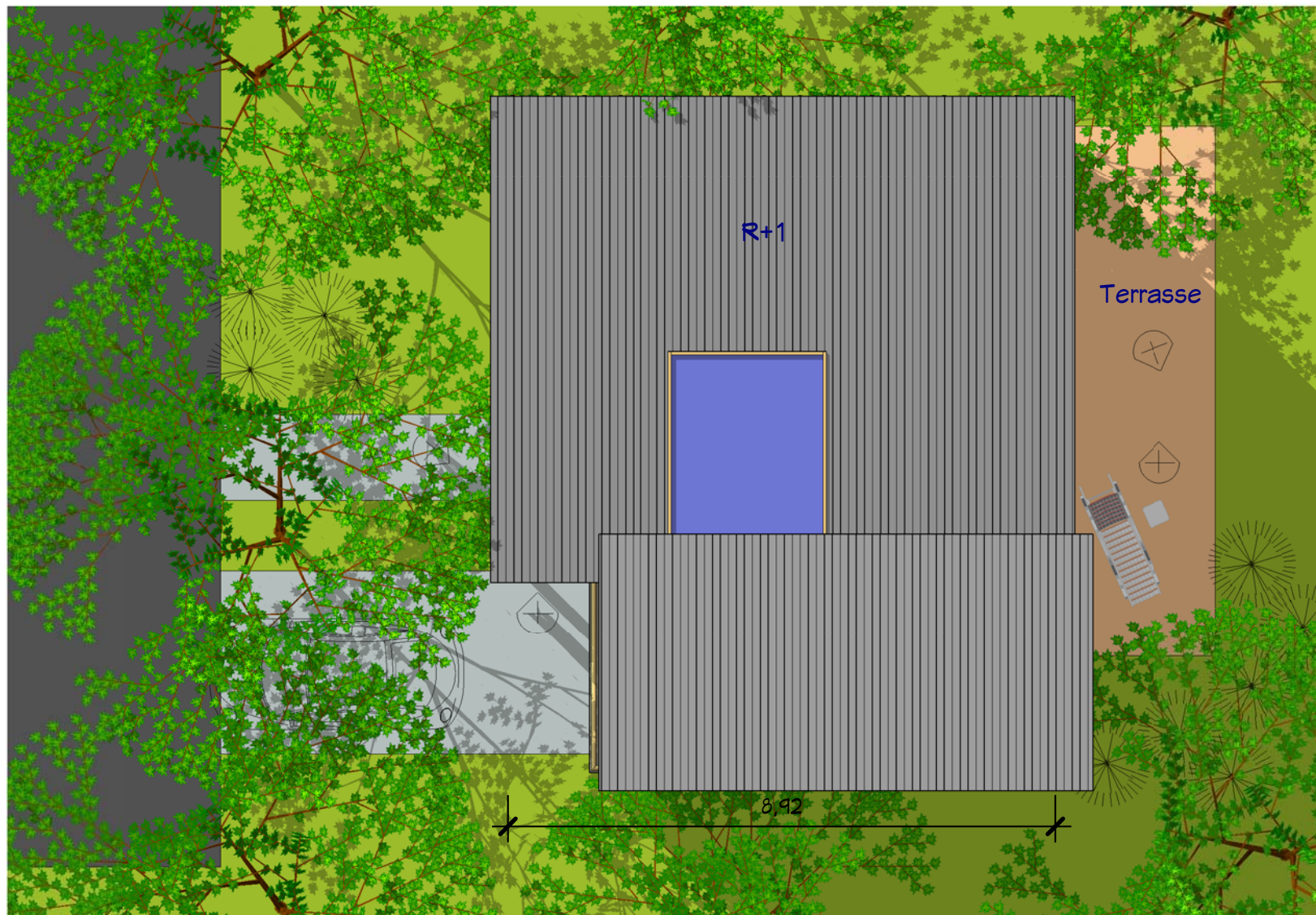

**Plan de Masse**

Ref# :	Ref_B_11135_D	A100
Date :		
Dessiné par :	Auteur	
Vérifié par :	Vérificateur	
		Echell
		1 : 100

Habitable : 122,67 m<sup>2</sup>

Garage : 23,30 m<sup>2</sup>

Ref\_B\_11135\_D

Nota Bene:  
Ce plan de concept est adaptable suivant la demande particulière du client :  
Contactez - Nous <http://www.realcrea.fr/contact>

Conformément aux lois n°57-298 11/3/1957 et n°85-660 du 3/7/1985, le client s'interdit de procéder à toute copie, autre que celles autorisées dans le cadre d'utilisation personnelle

Légendes :

- Cuisine
- Entrée
- Garage
- PL0
- Séjour
- WC1

1 RDC  
Ech : 1 : 50



Nota Bene:  
Ce plan de concept est adaptable suivant la demande particulière du client :  
Contactez - Nous <http://www.realcrea.fr/contact>



Conformément aux lois n°57-298 11/13/1957 et n°85-660 du 3/7/1985, le client s'interdit de procéder à toute copie, autre que celles autorisées dans le cadre d'utilisation personnelle

Consultant  
10/12/2011 07:24:54

Habitable : 122,67 m<sup>2</sup>  
Garage : 23,30 m<sup>2</sup>  
Ref\_B\_11135\_D

Rez-de-Chaussée

Ref# :	Ref_B_11135_D
Date :	
Dessiné par :	Auteur
Vérifié par :	Vérificateur
Echell	
1 : 50	

A101

Légendes :

- CH1
- CH2
- CH3
- CH4
- Dgt
- PL1
- PL2
- PL3
- PL4
- S.d'eau
- SDB
- Terrasse

**1** Etage  
Ech : 1 : 50

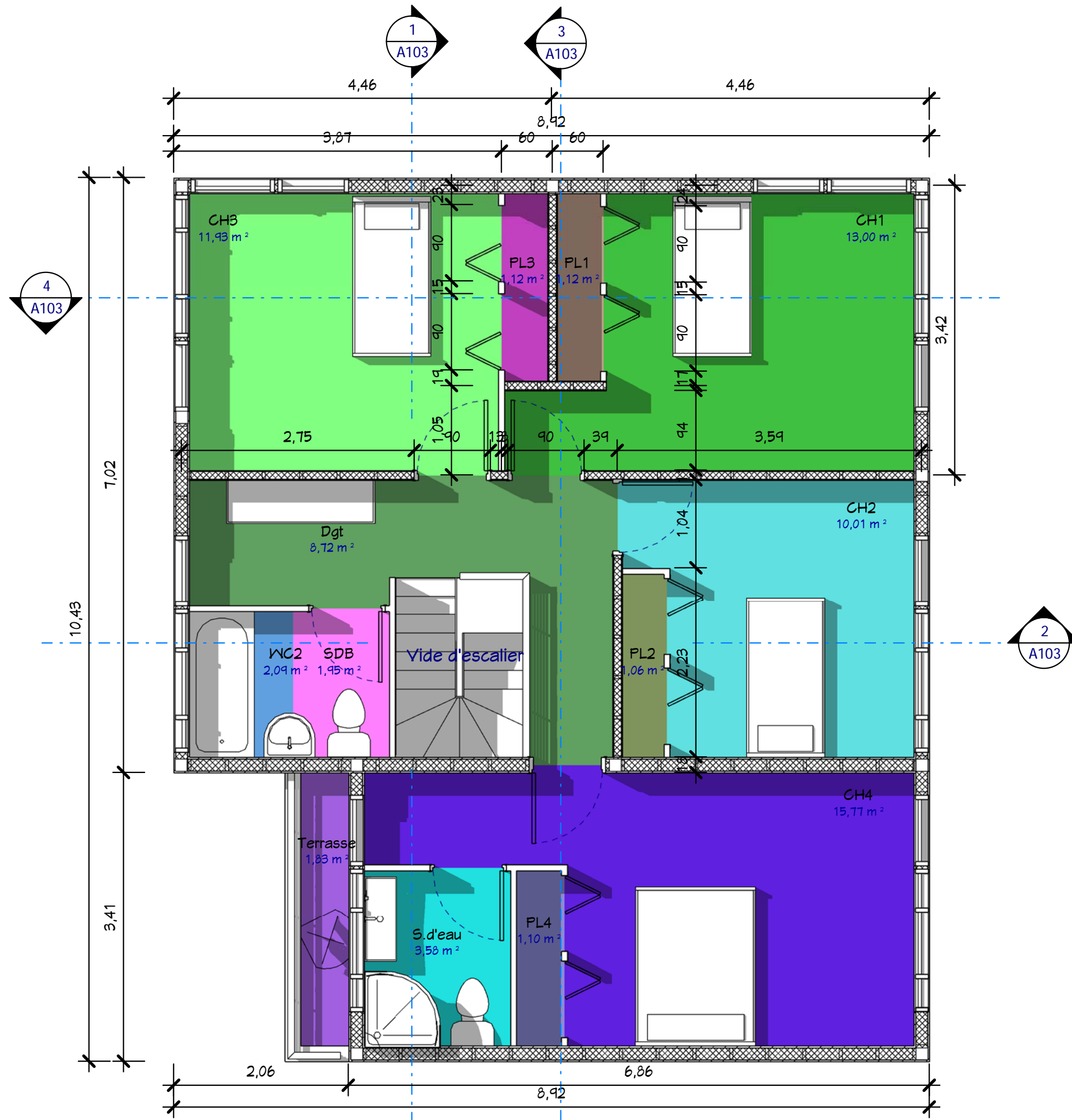

Nota Bene:  
Ce plan de concept est adaptable suivant la demande particulière du client.  
Contactez - Nous <http://www.realcrea.fr/contact>

Conformément aux lois n°57-298 11/13/1957 et n°85-660 du 3/7/1985, le client s'interdit de procéder à toute copie, autre que celles autorisées dans le cadre d'utilisation personnelle

<b>Etage</b>	
Ref# :	Ref_B_11135_D
Date :	
Dessiné par :	Auteur
Vérifié par :	Vérificateur
Echell	
1 : 50	

**Habitable : 122,67 m<sup>2</sup>**  
**Garage : 23,30 m<sup>2</sup>**  
**Ref\_B\_11135\_D**

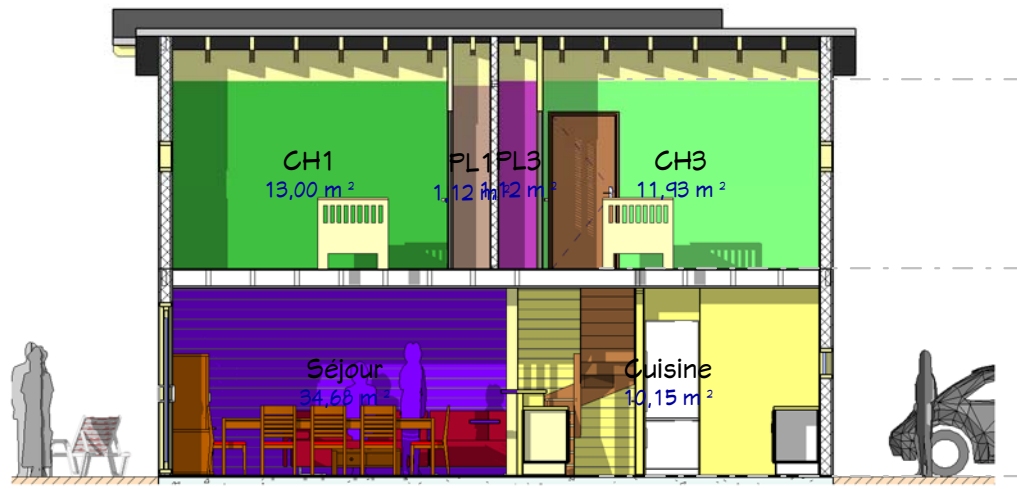

**4** Coupe 4  
Ech : 1 : 100

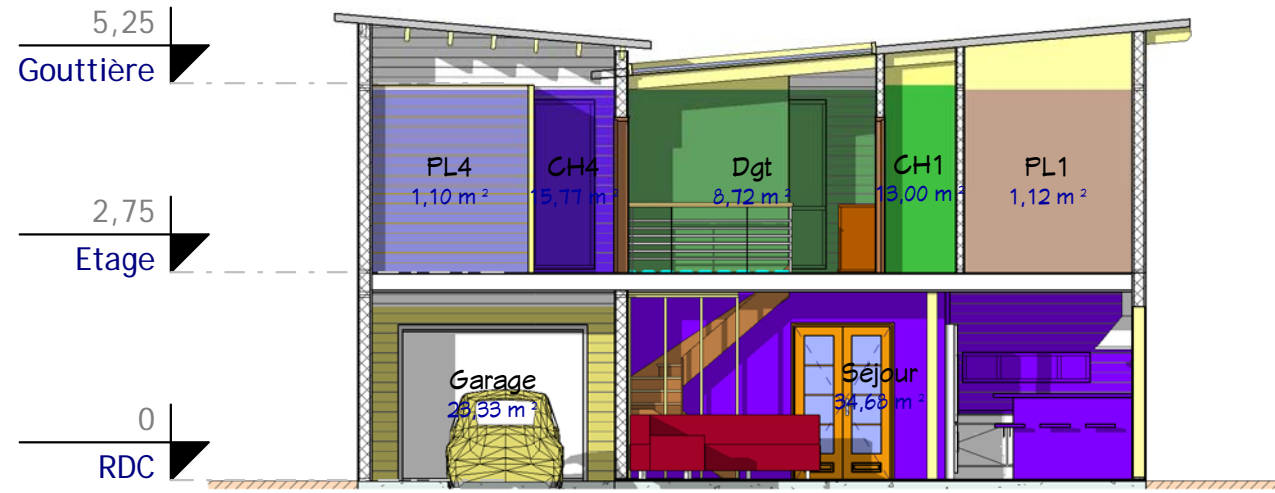

**3** Coupe 3  
Ech : 1 : 100



**2** Coupe 2  
Ech : 1 : 100



**1** Coupe 1  
Ech : 1 : 100



<b>Coupes 1, 2, 3 &amp; 4</b>		Ref# :	Ref_B_11135_D
		Date :	
<b>A103</b>		Dessiné par :	Auteur
		Véifié par :	Vérificateur
		Echell	1 : 100

**Habitable : 122,67 m<sup>2</sup>**  
**Garage : 23,30 m<sup>2</sup>**  
**Ref\_B\_11135\_D**

Nota Bene:  
 Ce plan de concept est adaptable suivant la demande particulière du client :  
 Contactez - Nous <http://www.realcrea.fr/contact>  
 Conformément aux lois n°57-298 11/13/1957 et n°85-660 du 3/7/1985, le client s'interdit de procéder à toute copie, autre que celles autorisées dans le cadre d'utilisation personnelle  
 @ Consultant  
 10/12/2017 07:24:56



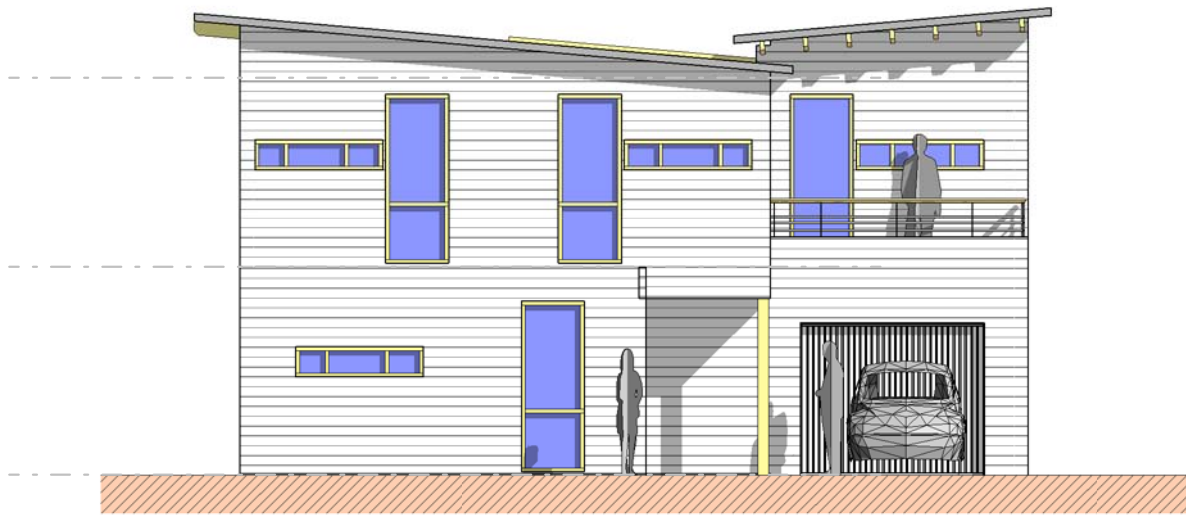

**4** **Élévation 4**  
Ech : 1 : 100

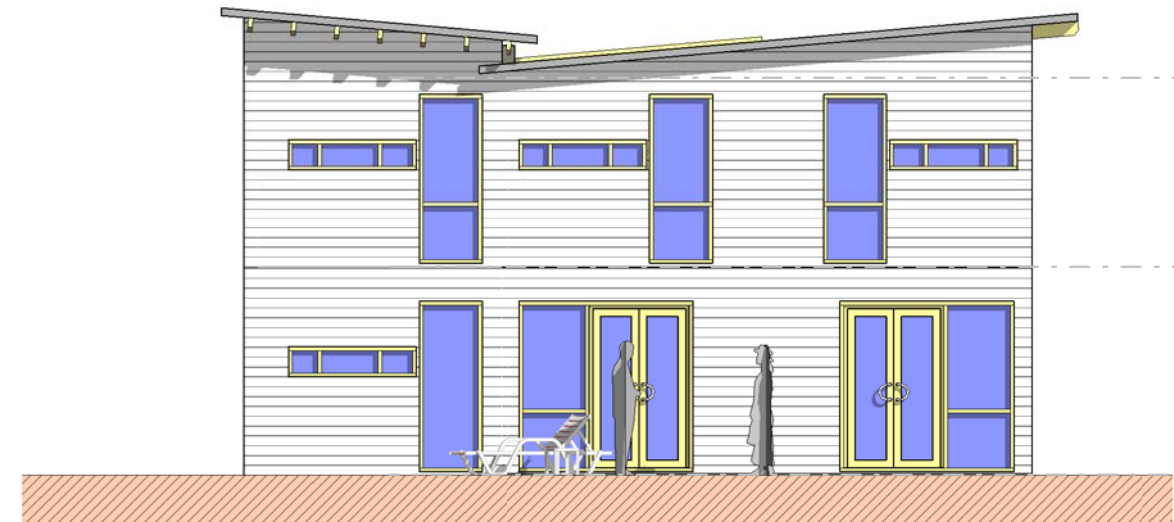

**2** **Élévation 2**  
Ech : 1 : 100

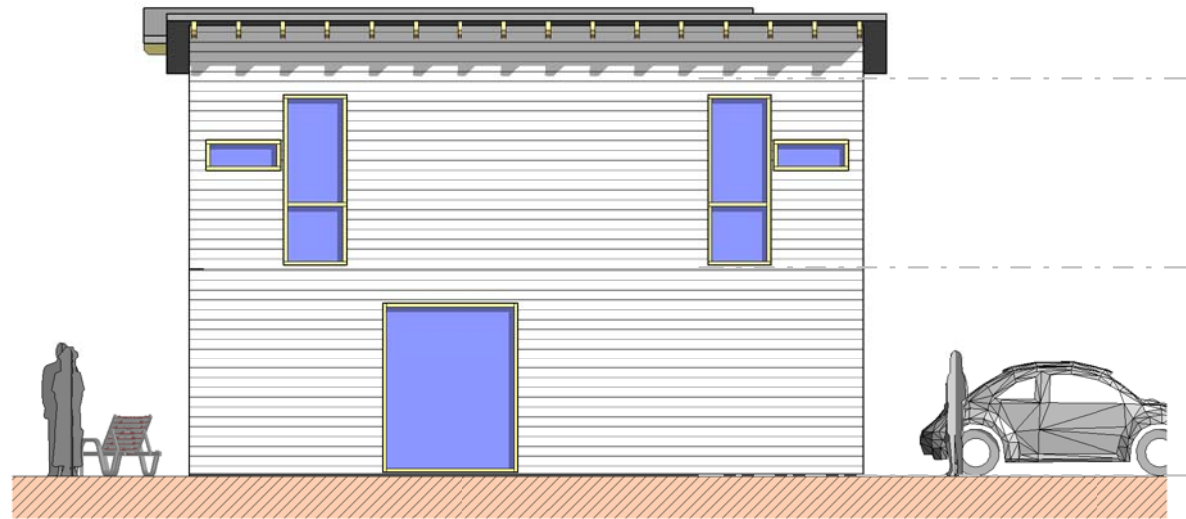

**3** **Élévation 3**  
Ech : 1 : 100



**1** **Élévation 1**  
Ech : 1 : 100

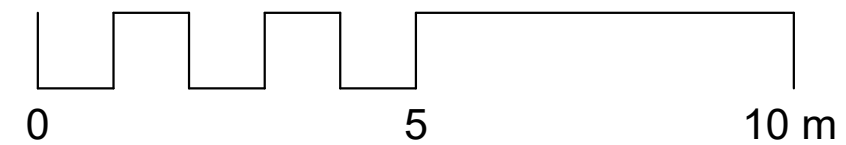

**Elévations 1, 2, 3 & 4**

Ref# :	Ref_B_11135_D
Date :	
Dessiné par :	Auteur
Vérifié par :	Vérificateur
Echell	
1 : 100	

**Habitable : 122,67 m<sup>2</sup>**  
**Garage : 23,30 m<sup>2</sup>**  
**Ref\_B\_11135\_D**

Nota Bene:  
Ce plan de concept est adaptable suivant la demande particulière du client :  
Contactez - Nous <http://www.realcrea.fr/contact>

Conformément aux lois n°57-298 11/13/1957 et n°85-660 du 3/7/1985, le client s'interdit de procéder à toute copie, autre que celles autorisées dans le cadre d'utilisation personnelle



1 Visuel 4  
Ech :



2 Visuel 5  
Ech :

## Visuels 4 & 5

Ref# :	Ref_B_11135_D
Date :	
Dessiné par :	Auteur
Véifié par :	Vérificateur
	Echell

Habitable : 122,67 m<sup>2</sup>  
Garage : 23,30 m<sup>2</sup>  
Ref\_B\_11135\_D

Nota Bene:  
Ce plan de concept est adaptable suivant la demande particulière du client :  
Contactez - Nous <http://www.realcrea.fr/contact>

Conformément aux lois n°57-298 11/13/1957 et n°85-660 du 3/7/1985, le client s'interdit de procéder à toute copie, autre que celles autorisées dans le cadre d'utilisation personnelle